BLACKDOOR
YOU ARE NOT ALONE

R Proyects

BLACKDOOR

YOU ARE NOT ALONE

Jugar

Website

Salir

???:

Tu de nuevo aquí...

Rocky:
Que mas opción me queda?

???:
Y que necesitas de mi ahora Rocky?

Rocky:
Hmmm? Necesitar? De que hablas?

???:
Bueno, las 3 veces que has aparecido conmigo en este tren , es porque necesitas mi ayuda.

Rocky:
Tienes un buen punto...

Rocky:
Bueno, ya que estoy aqui..

Rocky:
El sábado es el cumpleaños de mi padre , y me gustaría darle un regalo.

???:
Ya veo... Asi que un “regalo” eh?

???:
Que obtengo yo a cambio? Eh?

Rocky:
Acesso al mundo real..

???:
Estas seguro de eso? , Soy una entidad.. No sabes lo que podria hacer una vez estando allá afuera.

Rocky:
No, necesito ese regalo. Y mucho.

???:
Muy bien. Entonces está hecho. Si después te arrepientes , sabes donde encontrarme , te doy un plazo de 3 dias para arrepentirte de tu decisión.

Rocky:
Bien. Hasta luego... eh...

???:
llamame “05” ... o si prefieres , Valky.

Rocky:
Bien... Valky

Valky 05:
En fin , despierta ahora ... Rocky, tienes que ir al colegio ahora.

Episodio 1

Un nuevo dia.

Habitación de

Rocky:
El dia se ve lindo hoy ... una pena que tenga que ir a clases , queria ir tanto al parque..

Rocky:
NO PUEDO LLEGAR A LA ESCUELA ASI! Aunque quisiera...

ROPER

- Ropa Escolar
- Ropa Comun
- Traje elegante.

ROPER

- Ropa Escolar
- Ropa Comun
- Traje elegante.

Habitación de

Bibliote

Rocky:
Donde estarán estos dos? Se suponia que estarían aca..

Noah:
Si...Parecia un loco jaja!

Oliver:
Hey ... Estamos solos aquí... que tal si....?

Noah:
Oliver... No! Rocky nos puede encontrar...

Oliver:
Porfavor Noah... solo un besito...

Noah:
Oliver...

Rocky:
LOS ENCONTRÉ!

Rocky:
QUE ESTABAN HACIENDO AQUI EH?

Noah:
S-solo estabamos conversando...

Rocky:
Bueno , pues vengan aquí que tenemos que hacer la tarea de Español!

Noah:
Ok!

Erick:
Me llamó señor?

Ralf:
Sr. Wilson....

Erick:

...

Oficina de

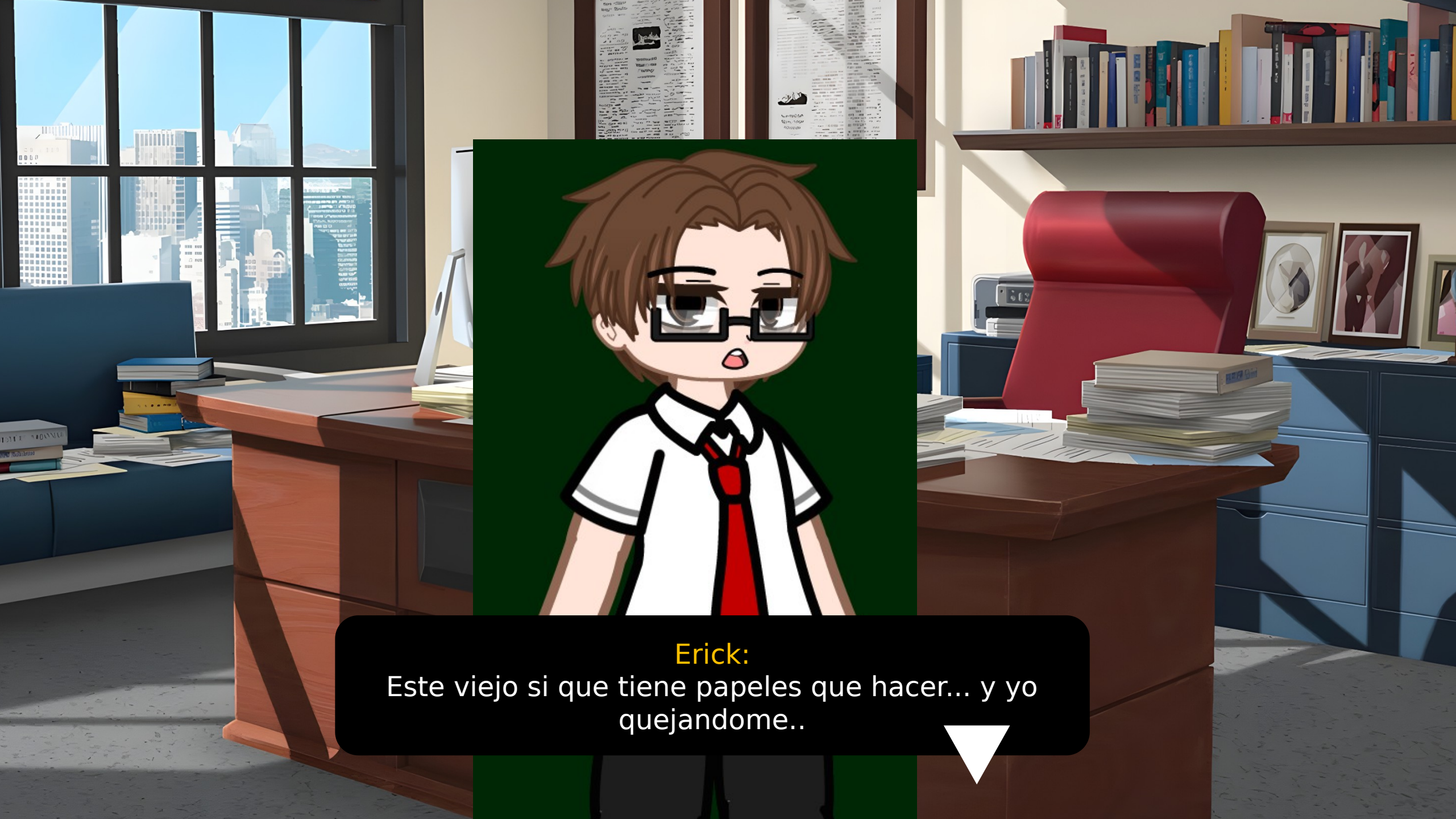
Erick:
Este viejo si que tiene papeles que hacer... y yo quejandome..

Erick:
Y digame señor , para que se puso en contacto conmigo??

Ralf:
Recuerdas el Experimento 05 y el 04?

Erick:
Valky y Lissa señor?

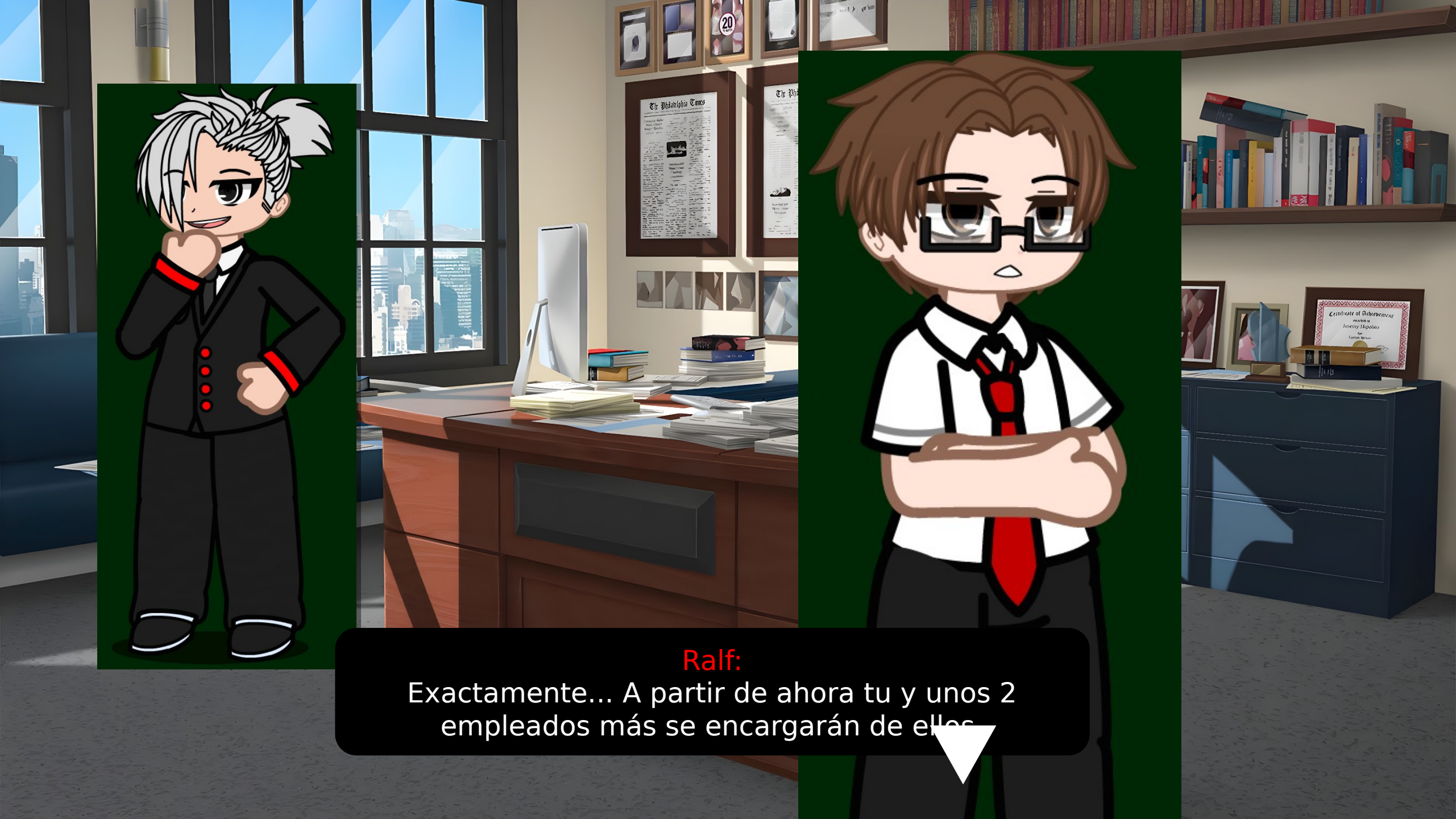
Ralf:
Exactamente... A partir de ahora tu y unos 2 empleados más se encargarán de ellos

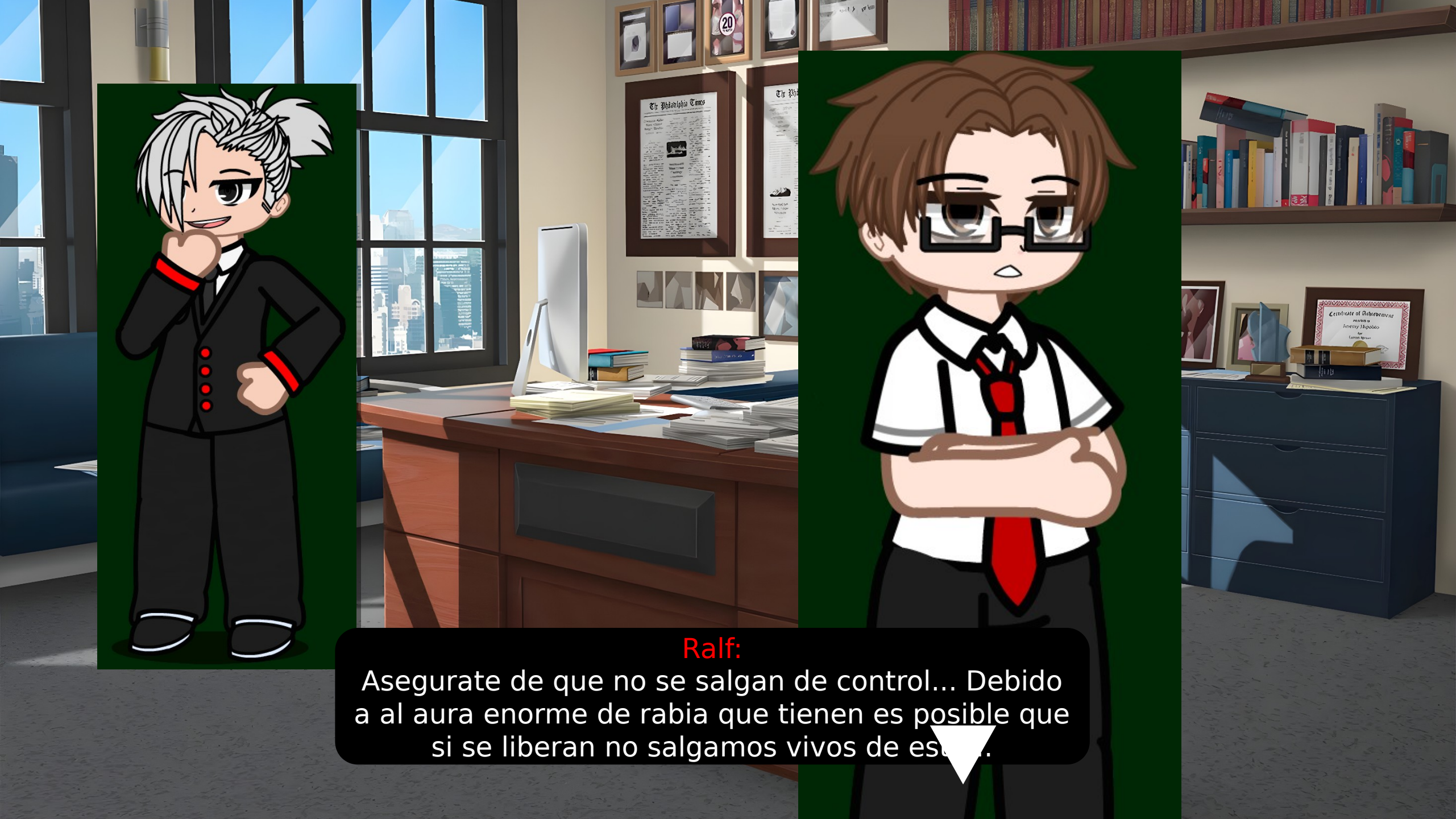
Ralf:
Asegurate de que no se salgan de control... Debido a al aura enorme de rabia que tienen es posible que si se liberan no salgamos vivos de es

Erick:
Comprendo... Tendré el mayor cuidado posible..

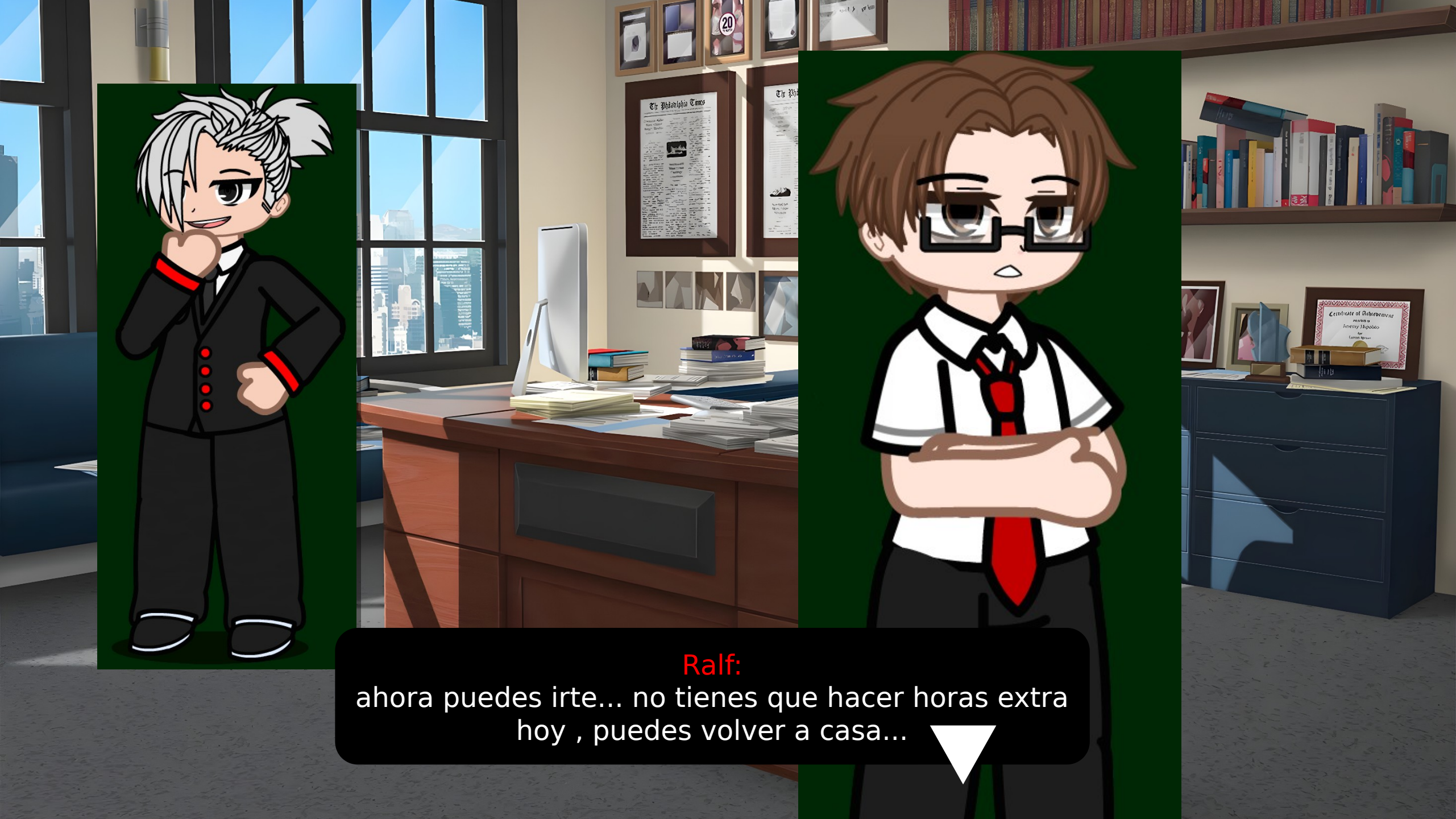
Ralf:
ahora puedes irte... no tienes que hacer horas extra hoy , puedes volver a casa...

Erick:
Esta bien señor..

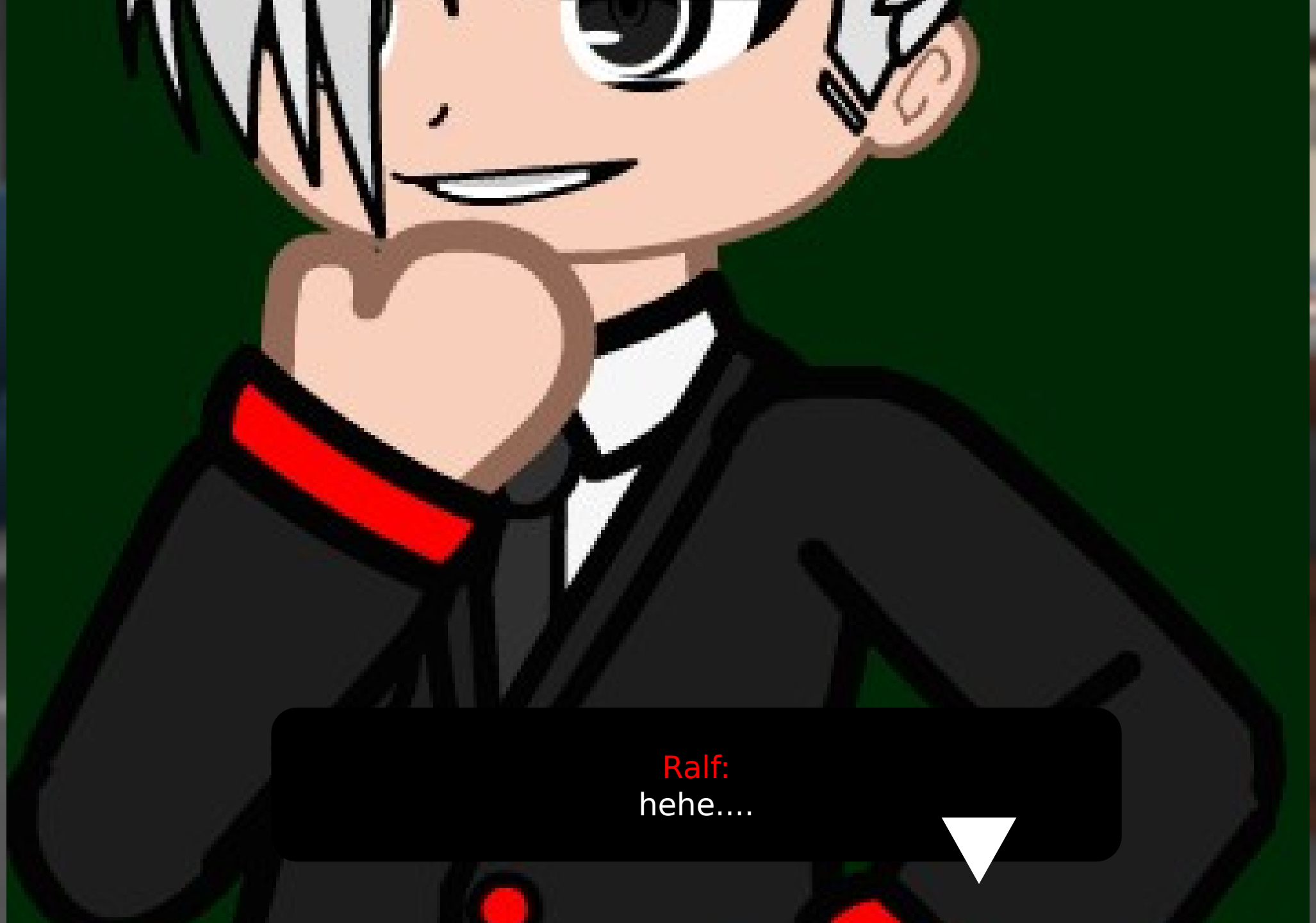
Ralf:
hehe....

Casa de

Rocky:
Mi papá debe estar en la televisión ... Ya es muy tarde.... Mejor me voy a dormir.

Casa de

Rocky:
Papá! me voy a dormir...

Erick:
Vale hijo.. nos vemos mañana..

Habitación de

Rocky:
Esta muy bonita la noche... PERFECTA PARA DORMIR!

Valky 05:
Y dime... ya le conseguiste el regalo a tu padre..?

Rocky:
No... no he tenido el tenido el tiempo suficiente....

Valky 05:
Recuerda que aún puedes arrepentirte de darme acesso al mundo real... te quedan 2 días.

Rocky:
Te dije que no me voy a arrepentir....

Valky 05:
Bueno... ahora despierta..

Episodio 2.

Mejores Amigos

Habitación de

Rocky:
Otro día más... realmente me estoy cuestionando si deberia arrepentirme...

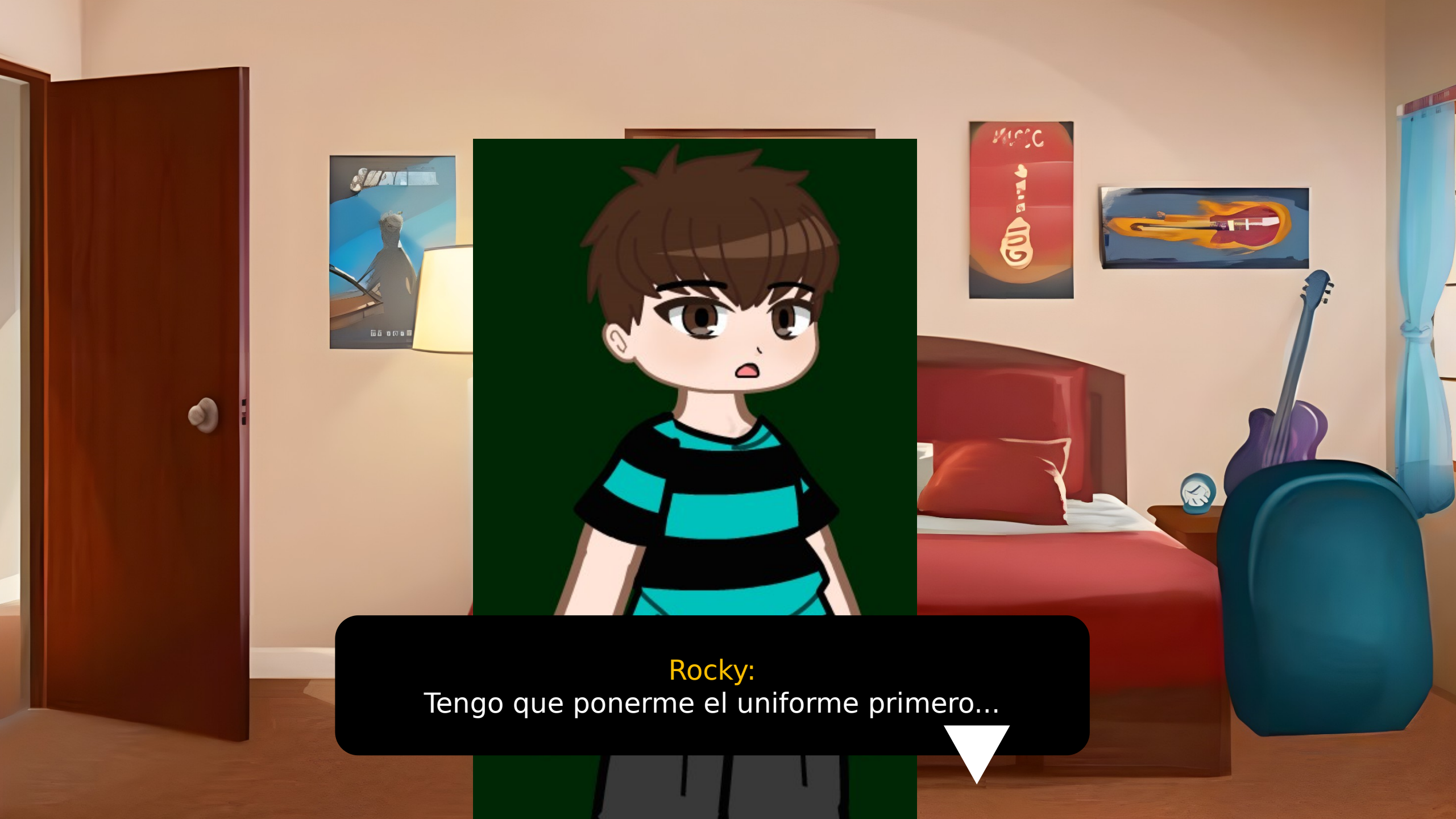
Rocky:
Tengo que ponerme el uniforme primero...

ROPER

- Ropa Escolar
- Ropa Comun
- Traje elegante.

ROPER

- Ropa Escolar
- Ropa Comun
- Traje elegante.

Habitación de

Salón de

Rocky:
Será que vendrá hoy?.. es raro que haya faltado ayer....

Rocky:
O sea.. ayer era el primer dia! , QUIEN FALTA EL PRIMER DIA DE CLASES?!

Profesor:
Porque faltó el primer dia Jack?

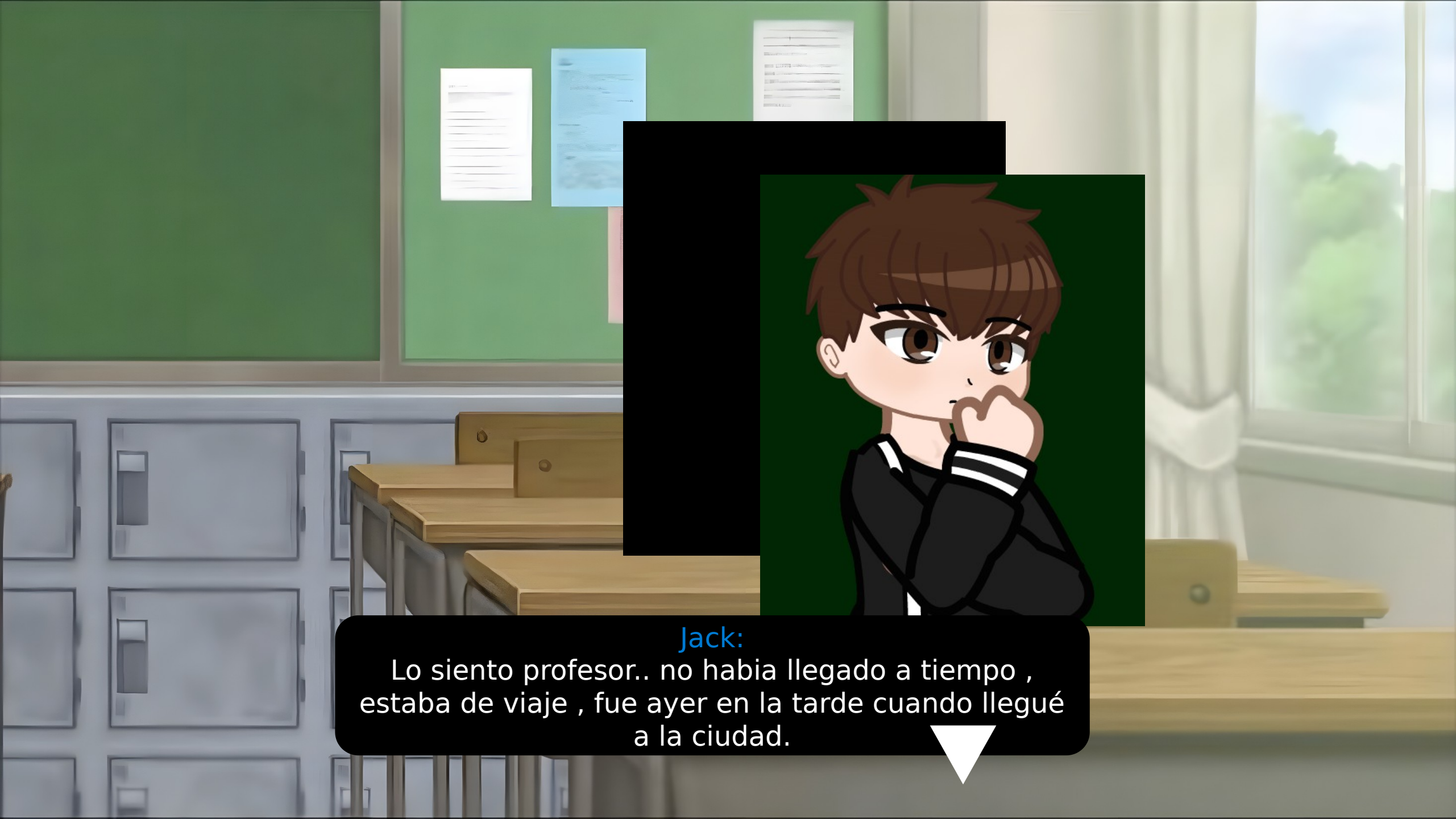
Jack:
Lo siento profesor.. no habia llegado a tiempo , estaba de viaje , fue ayer en la tarde cuando llegué a la ciudad.

Profesor:
Esta bien ... Bueno.. continuemos con la clase!

Rocky:
rio? El primer dia? Hasta el perezoso de Noah vino ayer Jack.

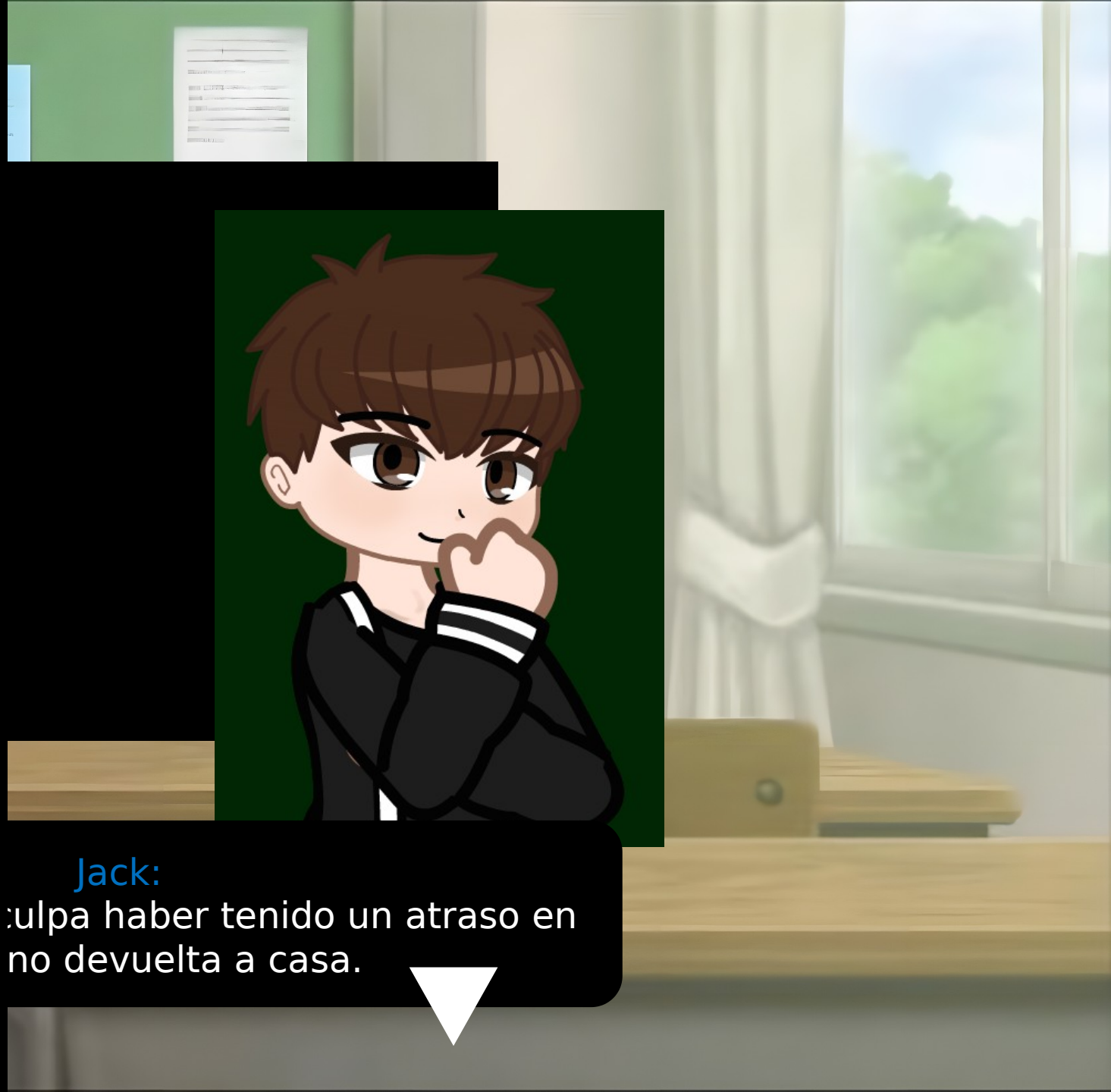

Jack:
culpa haber tenido un atraso en
no devuelta a casa.

Jack:
stos , tu y yo sabemos que Noah
a la escuela para ver a Oliver.

Rocky:
Si.. Tienes un muy buen punto.

Jack:
arme en mi lugar , para que el
me llame la atención.

Rocky:
Ok , hablamos mas tarde.

Patio de la

Rocky:
Oye niño , porque llevas un traje elegante?

Theodore:
Me lo regalo mi tio! y lo llevo puesto para recordarlo

Rocky:
Niño cual es tu nombre?

Theodore:
Me llamo Theodore Winters.

Theodore:
y este es mi hermano , Leo Winters.

Rocky:
Es un gusto conocerlos , pero en fin , voy a volver a lo mio.

Rocky:
Escuché a esos dos hablando de algunas cositas raras , es mejor no molestarlos.

Rocky:
Y porque tan solo mi amigo?

Jack:
Simplemente disfrutaba de la paz de este lugar, sabes, es uno de los pocos patios de la escuela que es tranquilo.

Rocky:
Si.. supongo , y a donde fuiste de viaje?

Jack:
Fui a Miami , es un lugar hermoso .

Rocky:
FUISTE A MIAMI?!

Jack:
Asi es..

Rocky:
y porque no me invitaste?

Jack:
se me olvido.

Rocky:
MENTIROSO!

Erick:
Kattie, digame, novedades?

Kattie:
No señor, nada aún , tanto el experimento 05 como el 04 siguen sin responder..

Erick:
MALDICIÓN!

Kattie:
Lo siento mucho pero ...

Erick:
No te preocupes Kattie , ellos van a despertar..
revisen el numero de aura negativa que posen.

Kattie:
si señor...

Erick:
Yo necesito descansar un poco...

Area de

Erick:
Matarme de un ataque cerebral no te servirá de nada...
Yo no soy el malo en la historia...

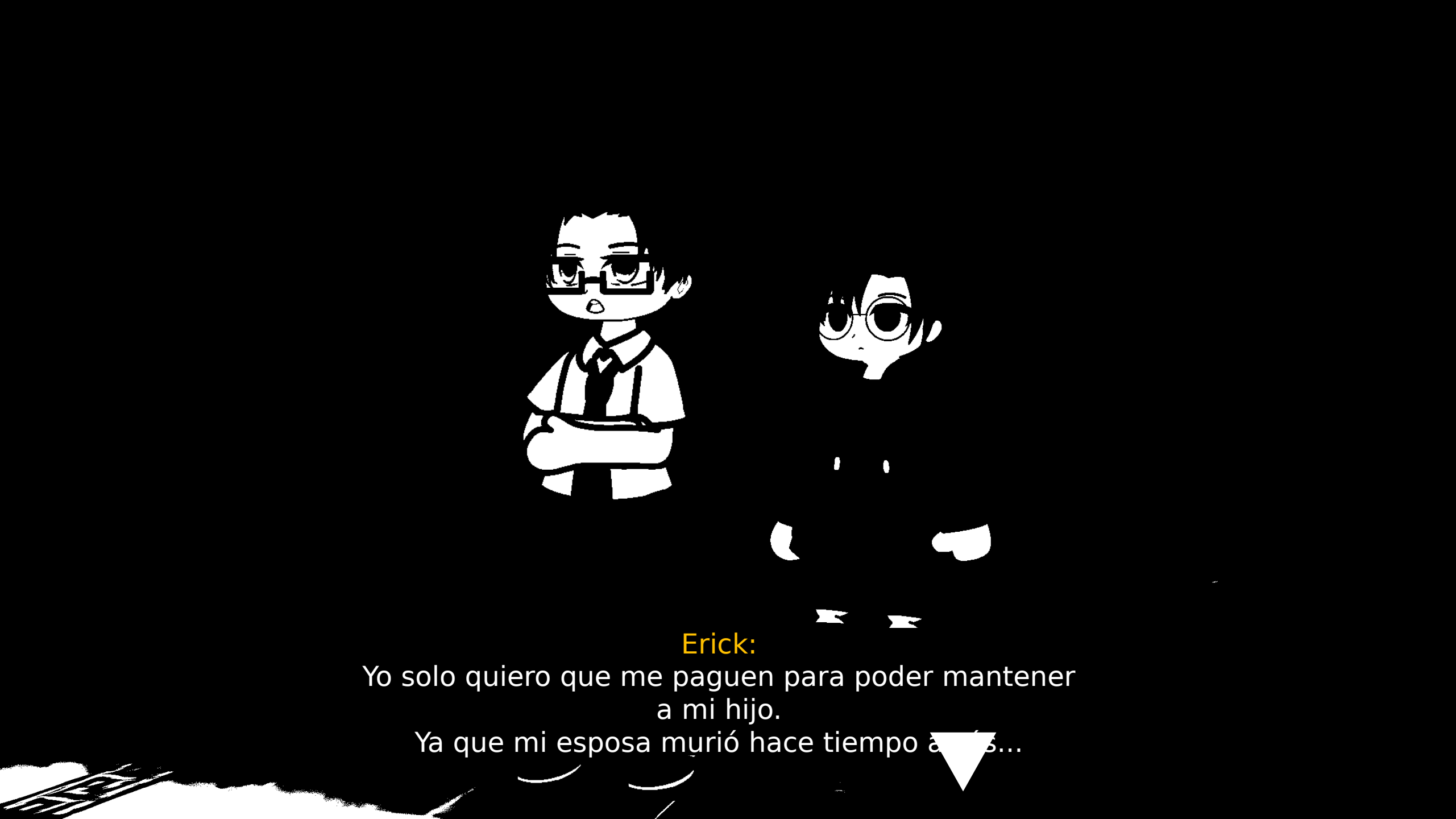
Erick:
Yo solo quiero que me paguen para poder mantener
a mi hijo.
Ya que mi esposa murió hace tiempo a

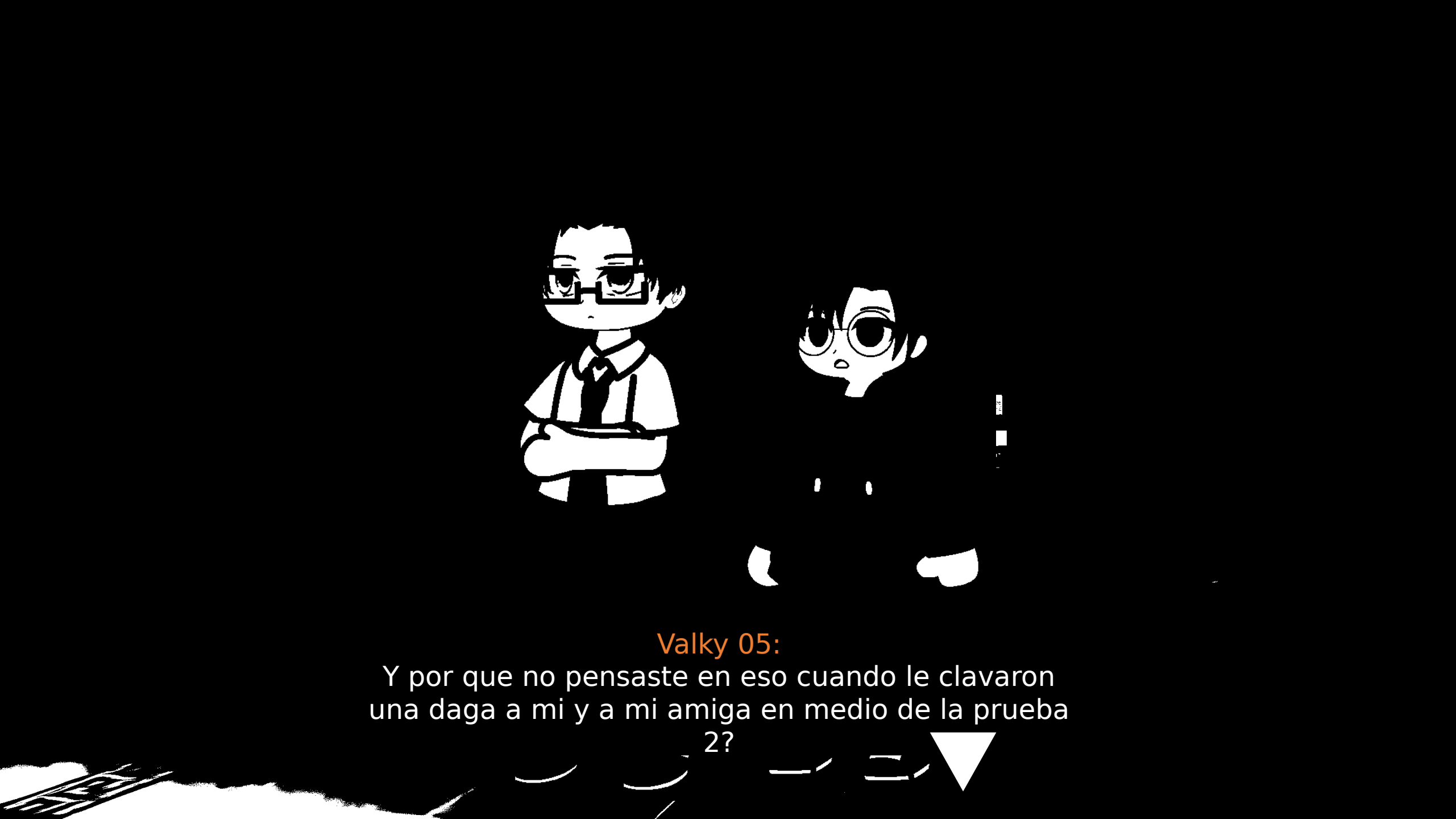
Valky 05:
Y por que no pensaste en eso cuando le clavaron una daga a mi y a mi amiga en medio de la prueba 2?

Valky 05:
Si tu hijito no se retracta de darte un regalo y me deja en libertad vendré ... y tu serás el primero a morir por mi...

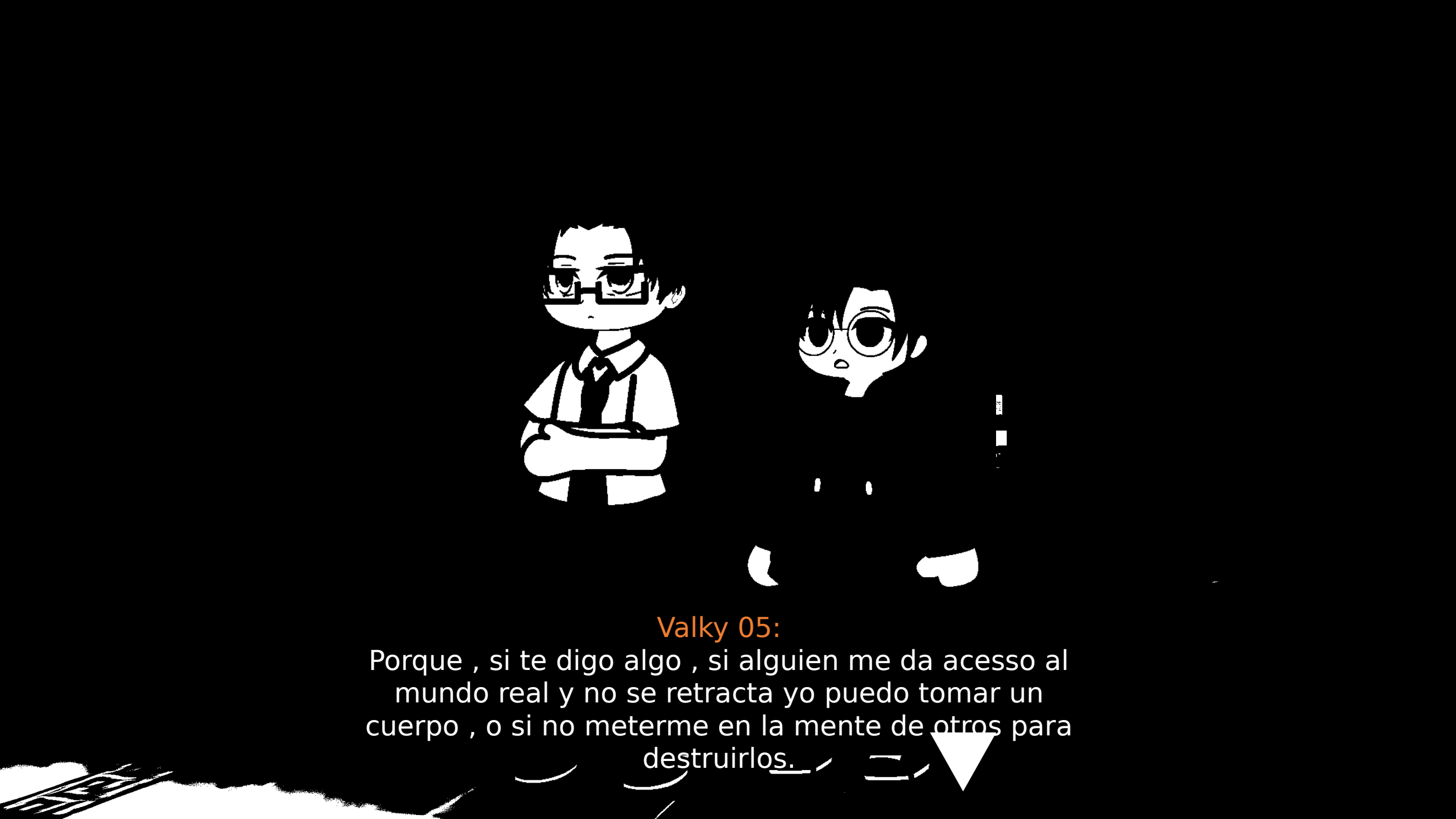
Valky 05:
Porque , si te digo algo , si alguien me da acesso al mundo real y no se retracta yo puedo tomar un cuerpo , o si no meterme en la mente de otros para destruirlos.

Erick:
Y crees que te tengo miedo solo por eso?

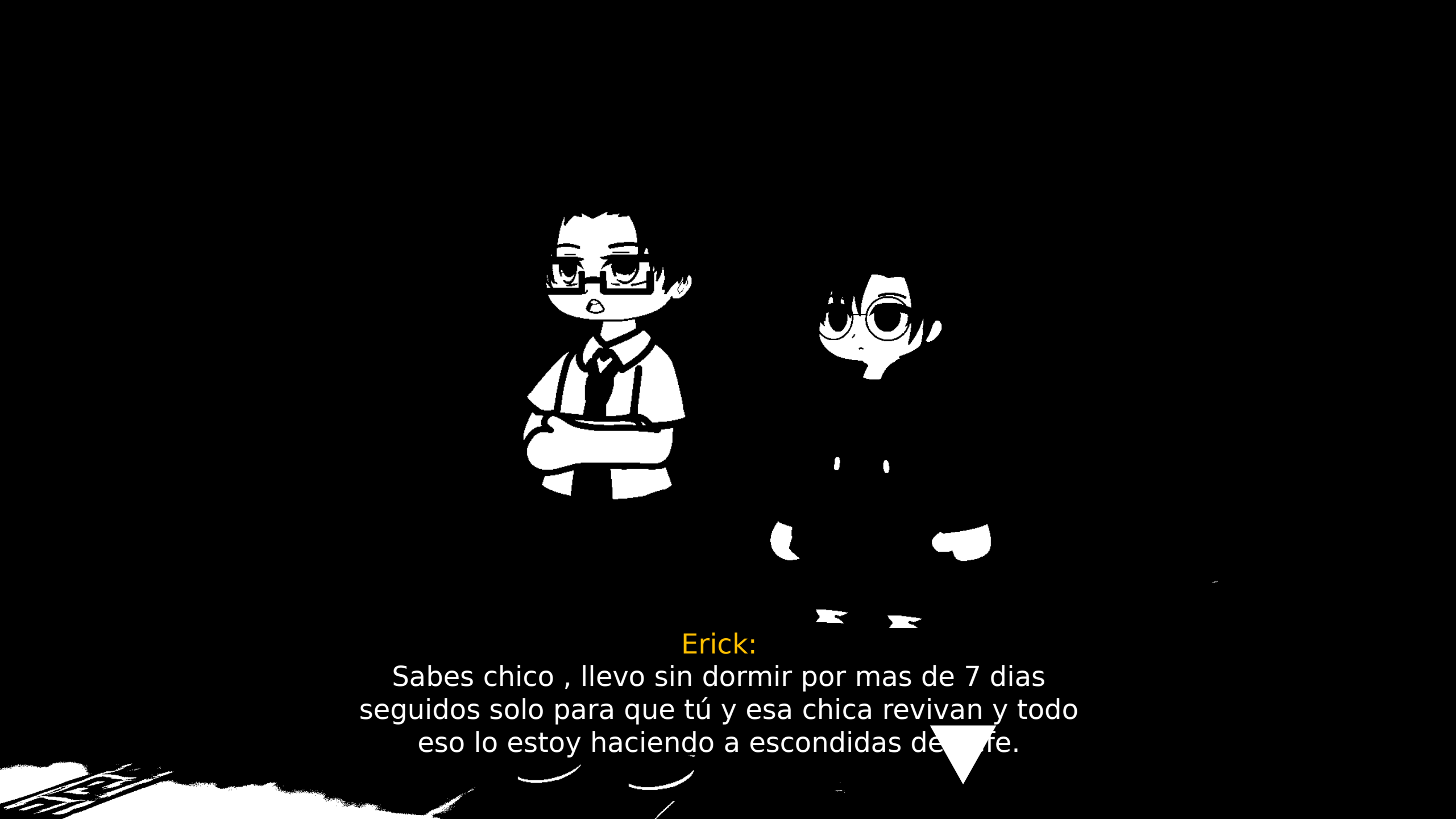
Erick:
Sabes chico , llevo sin dormir por mas de 7 dias seguidos solo para que tú y esa chica revivan y todo eso lo estoy haciendo a escondidas de [illegible]fe.

Erick:
Solo quiero salvarlos.. asi que pon de tu parte..

Erick:
y ... también te digo , quien activó las dagas no fui yo, fue el jefe... así que deberias ir a por el..

Valky 05:
Lo haré , y nos veremos después ... Erick Wilson...

Erick:

...

Experimento

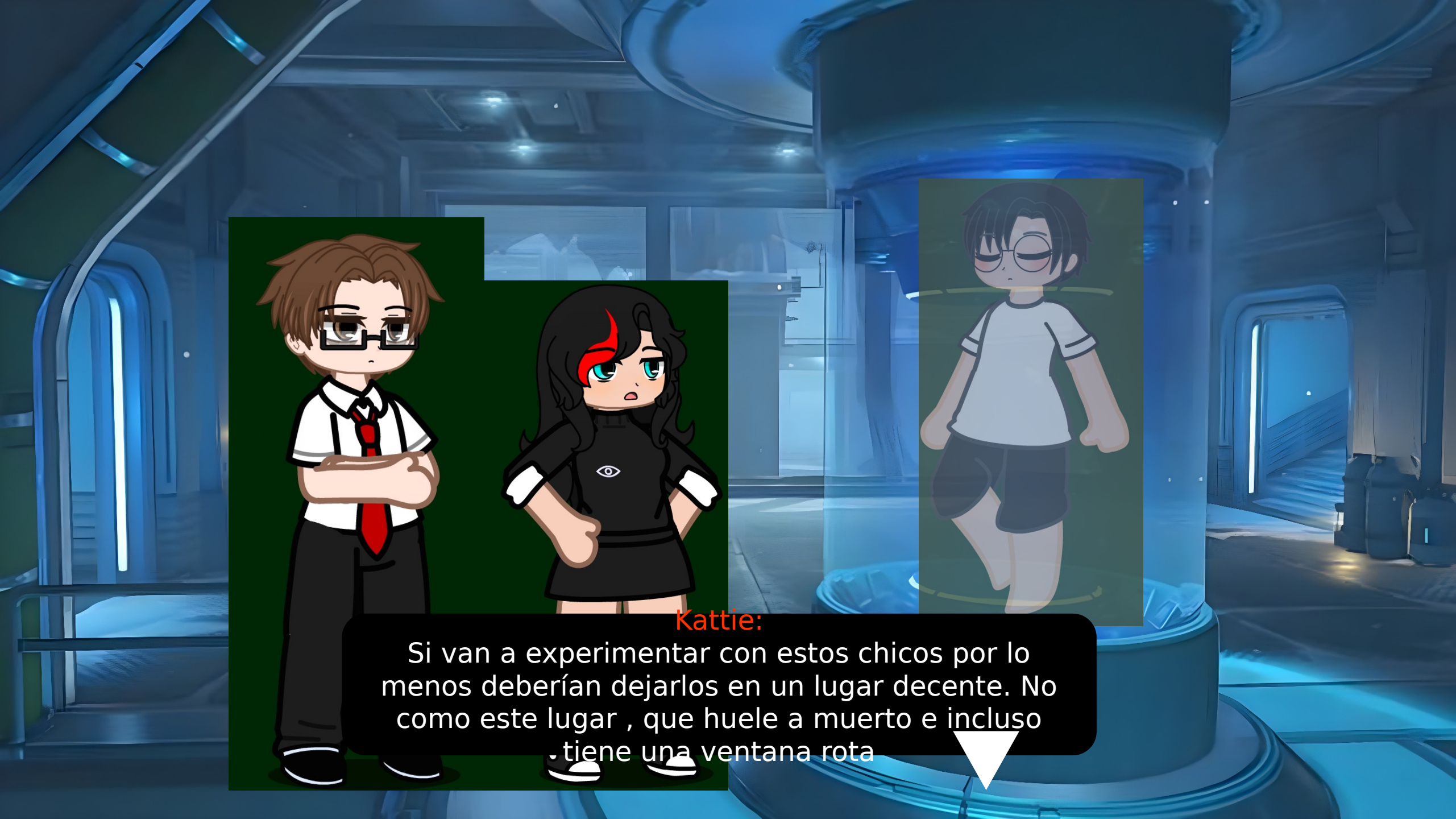
Kattie:
Si van a experimentar con estos chicos por lo menos deberían dejarlos en un lugar decente. No como este lugar , que huele a muerto e incluso tiene una ventana rota

Erick:
Le he pedido un montón de veces al jefe dinero para reparar este lugar.. ni un centavo me ha dado.

Kattie:
En serio crees que ese cretino te va a dar dinero?
Sigue soñando Wilson.

Erick:
Meh... pero bueno , aún nada?

Kattie:
De hecho consiguió mover una de sus piernas y movio ligeramente la mano... pero fuera de eso , nada más...

Erick:
Va a despertar en cualquier momento , hay que estar atentos...

Erick:
Iré a ver como le va a Darryl con el experimento 04..

Kattie:
Como quieras.

Experimento

Experimento

Erick:
...

Erick:
Ahora ya veo porque te querias quedar a cargo del cuidado y vigilancia del experimento 04.

Darryl:
Y yo que hice ahora Erick?

Darryl:
Sabes chico , eres muy preocupado y serio...
deberías relajarte un poco, sé que esto es muy serio
y todo pero , no es para tanto.

Erick:
Darryl , yo no soy ese tipo de persona... solo vengo aqui a hacer mi trabajo y punto.

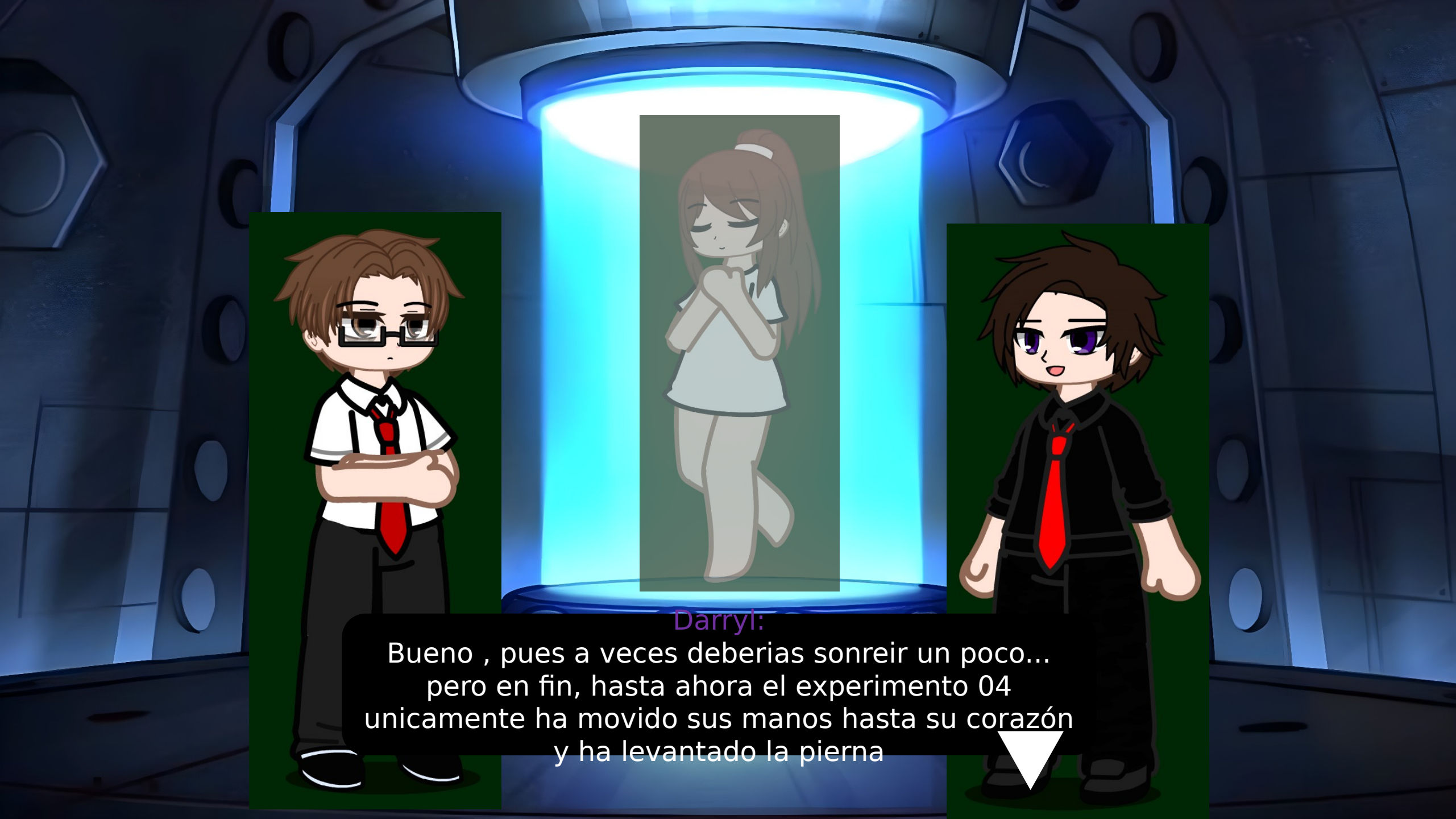
Darryl:
Bueno , pues a veces deberias sonreir un poco...
pero en fin, hasta ahora el experimento 04
unicamente ha movido sus manos hasta su corazón
y ha levantado la pierna

Erick:
Esto es raro... Los dos han movido sus pies y sus manos... es como si se estuvieran despertando al mismo tiempo...

Erick:
Que estan tramando?..

Valky 05:
Estas seguro? es tu ultima oportunidad....

Rocky:
No...

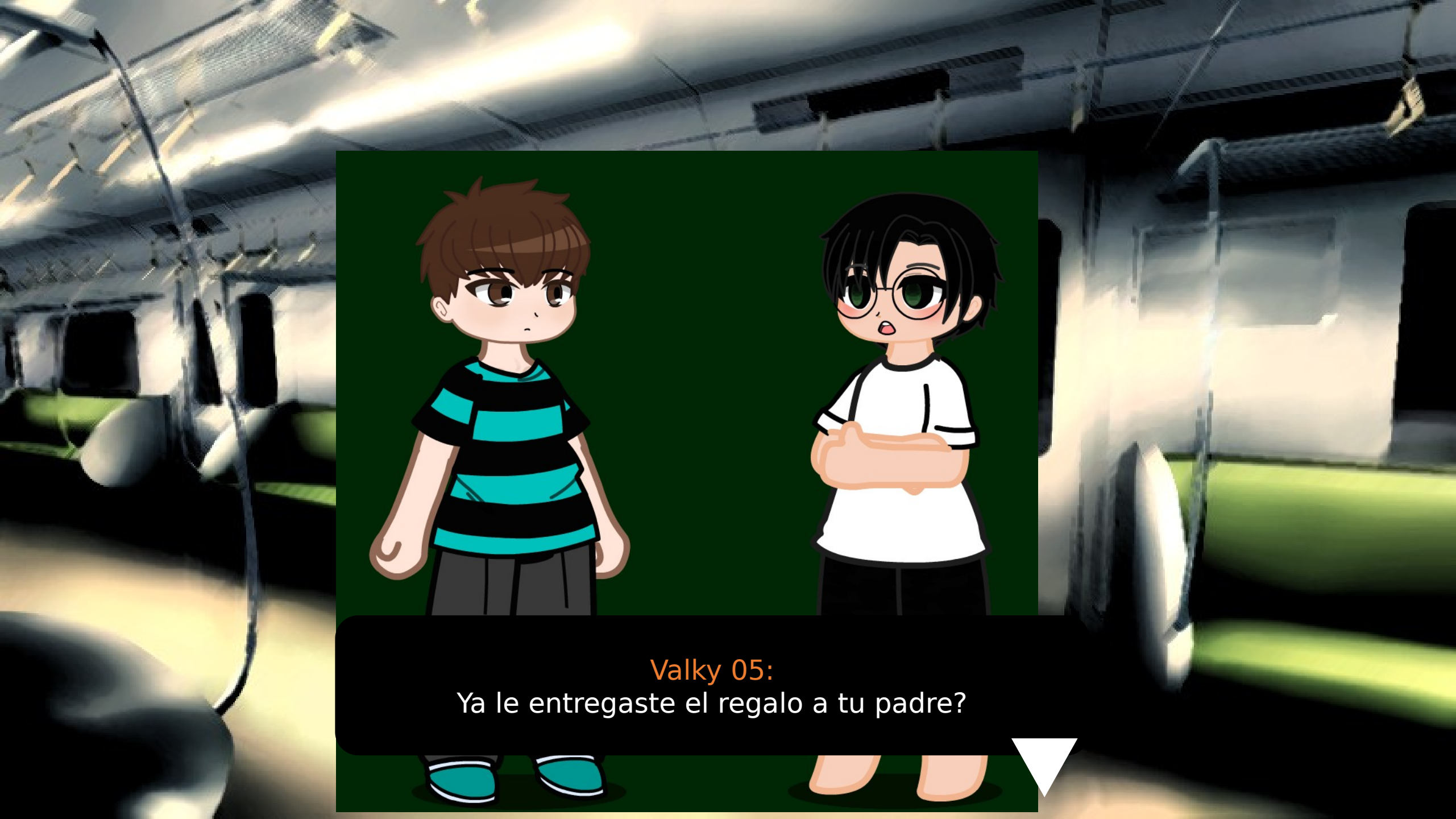
Valky 05:
Ya le entregaste el regalo a tu padre?

Rocky:
Asi es.. es un anillo de oro , un poco caro . el dinero me dio exacto , MUCHAS GRACIAS!

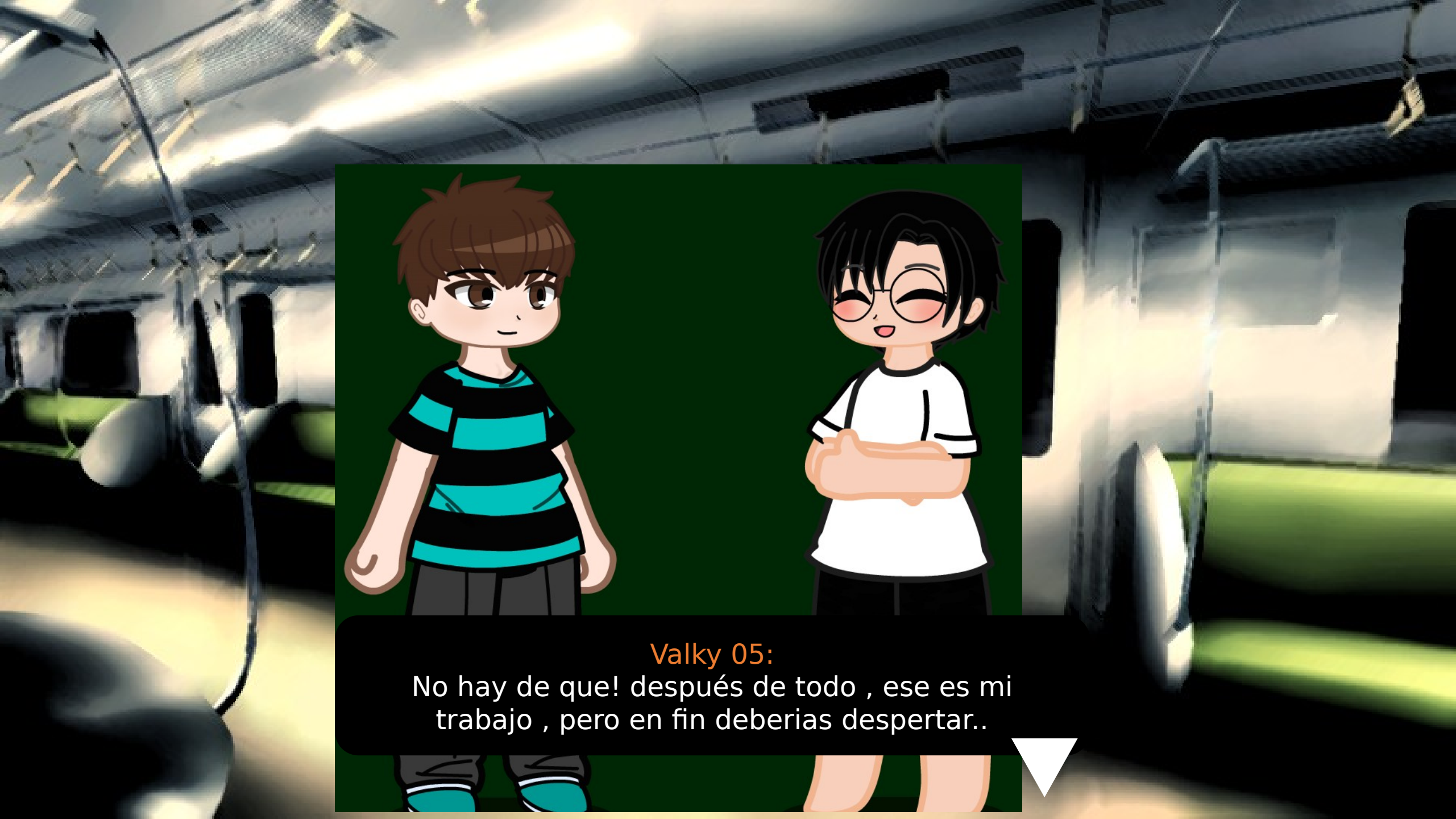
Valky 05:
No hay de que! después de todo , ese es mi trabajo , pero en fin deberias despertar..

Valky 05:
“Hasta nunca Rocky....”

Episodio 3.

Despierta Lissa

Habitación de

Rocky:
Si.... Al final salió todo bien , pero ... ese frase que dijo Valky me dió un escalofrío...

ROPER

- Ropa Escolar
- Ropa Comun
- Traje elegante.

ROPER

- Ropa Escolar
- Ropa Comun
- Traje elegante.

Habitación de

Pasillos de la

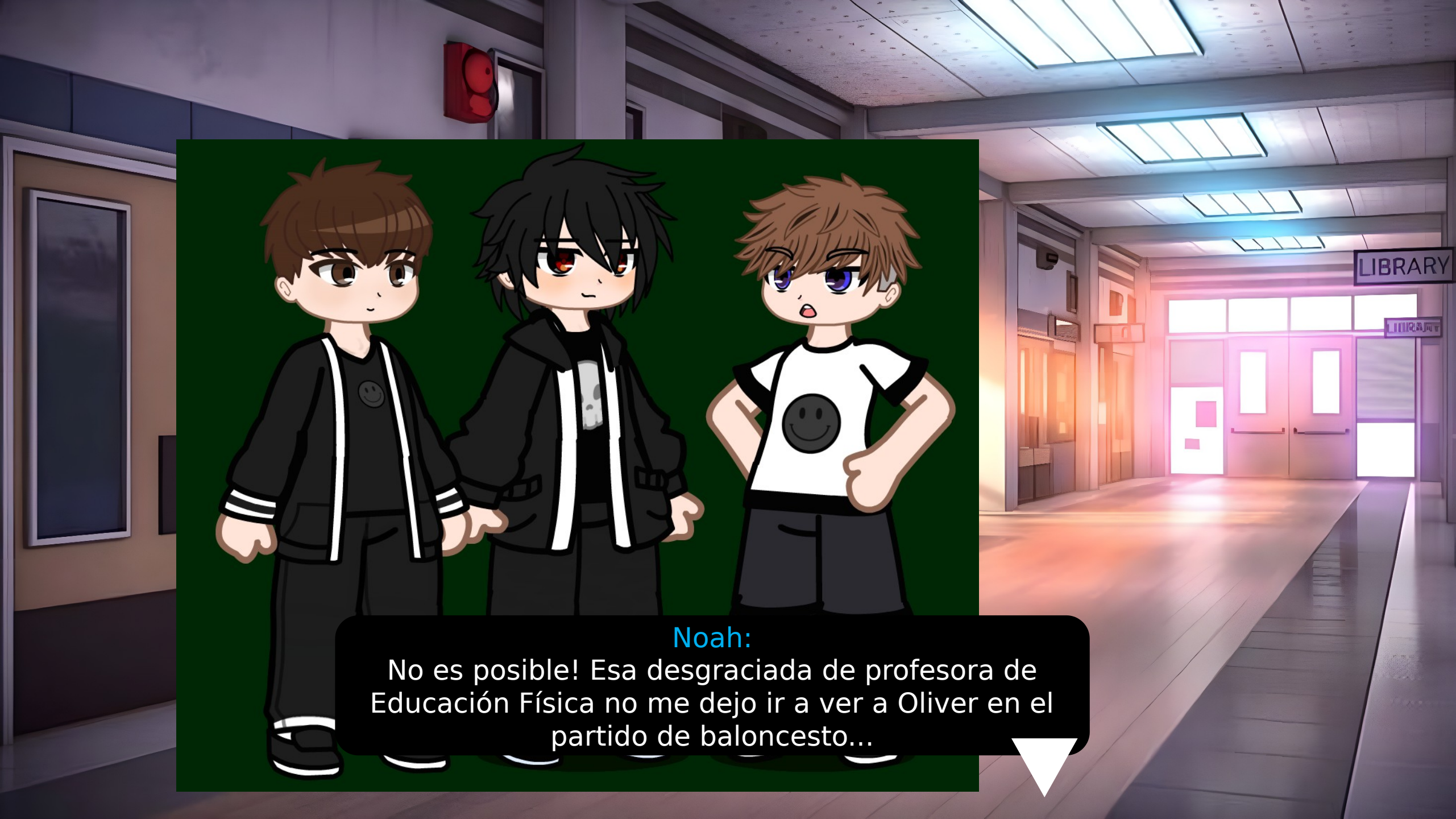
LIBRARY
Noah:
No es posible! Esa desgraciada de profesora de Educación Física no me dejo ir a ver a Oliver en el partido de baloncesto...

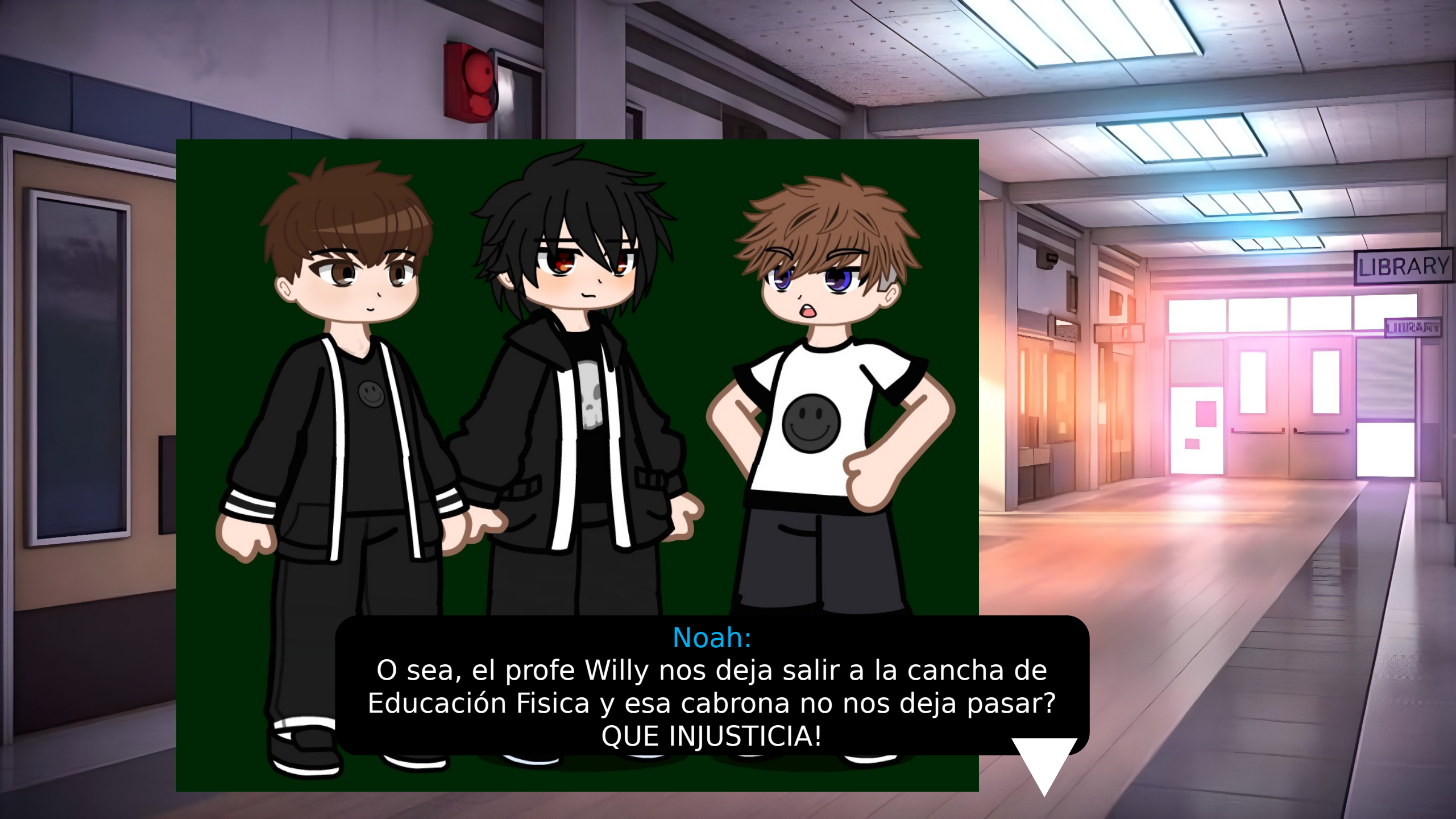
LIBRARY
Noah:
O sea, el profe Willy nos deja salir a la cancha de Educación Fisica y esa cabrona no nos deja pasar? QUE INJUSTICIA!

LIBRARY
Jack:
Y porque esa necesidad de ver a Oliver? O sea , por favor , no es para tanto...

LIBRARY
Noah:
Bueno .. pues , es que es mi mejor amigo , y me gustaria verlo jugar..

LIBRARY
Rocky:
O Simplemente lo quieres ver sin camisa.

LIBRARY
...

LIBRARY
Noah:
Por que querria verlo sin camisa? Ni siquiera me gustan los hombres...

LIBRARY
Rocky:
Eso no fue lo mismo que yo vi en la biblioteca...

LIBRARY
Jack:
Ni fue lo mismo que yo vi en aquella esquina del salón de Ciencias..

LIBRARY
...

LIBRARY
Noah:
Les voy a dar 5 segundos para salir corriendo...

Sala de

Rocky:
Fiu! Aqui Noah no me encontrará.... y por cierto?
cual es esta sala , nunca la habia visto antes...

Sala de

Rocky:
Estos no eran los objetos que se habian “robado” ?
Malditos directores mentirosos!

Rocky:
Un pastel? Al lado tiene una nota..
“Para la Profesora Leehan y el profesor Willy”

Rocky:
Oliver nunca nos dice nada acerca de el o de su familia...
Será acaso ese el papá de Oliver?

Rocky:
Papá? El no estaba en su trabajo? Y esta hablando con...
Valky????? Pero , Valky no era una entidad?

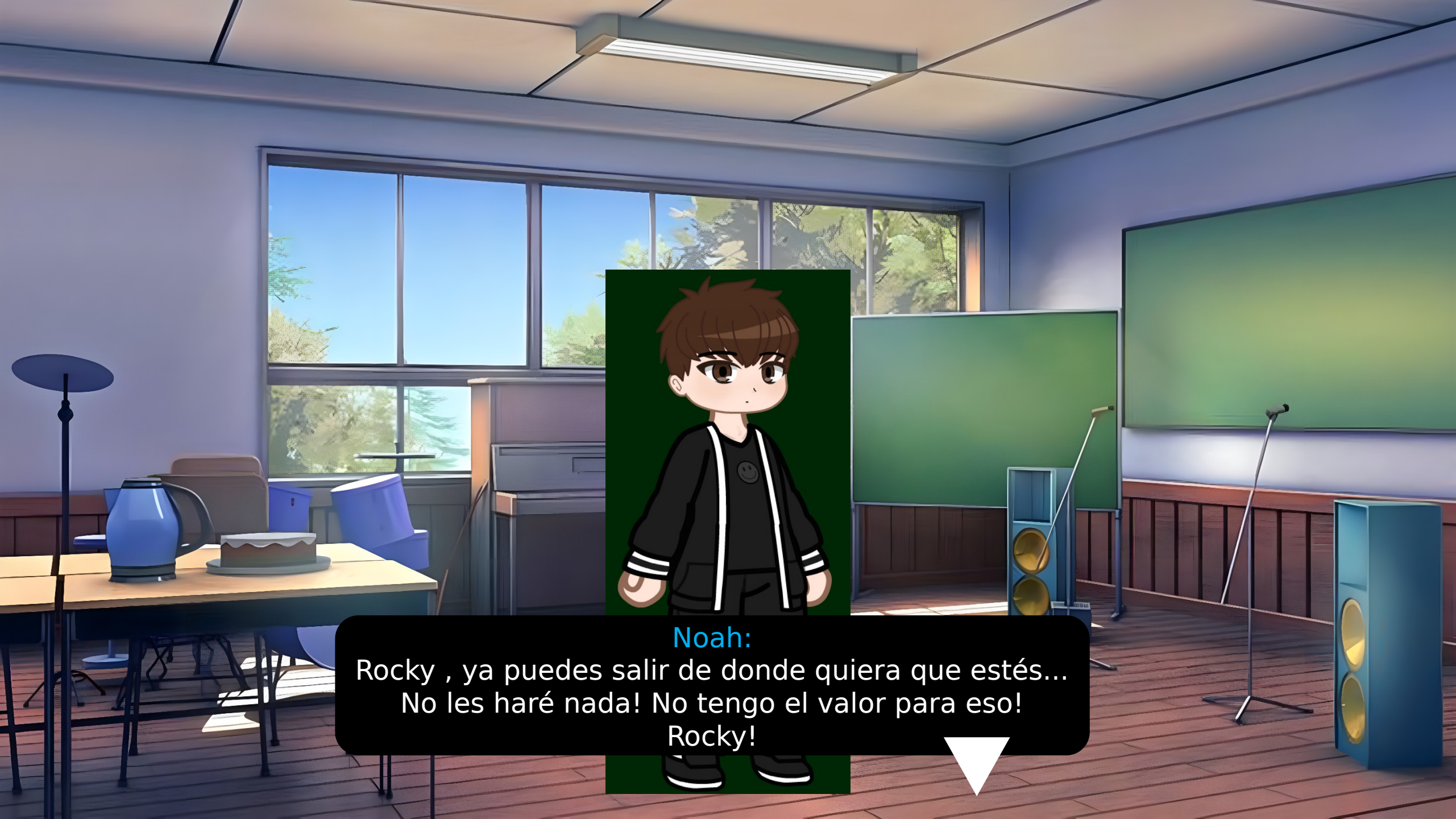
Noah:
Rocky , ya puedes salir de donde quiera que estés...
No les haré nada! No tengo el valor para eso!
Rocky!

Sala de

Rocky:
???
Me lo habré imaginado todo?..

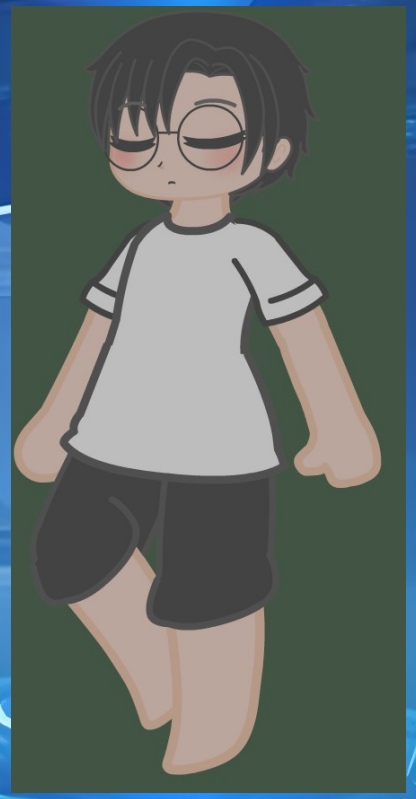

Experimento

Erick:
Aún nada?...

Kattie:
No...

Erick:
Oye Kattie... Tienes 22 años no?

Kattie:
Así es...

Erick:
Entonces porque quisiste trabajar aqui? Habian muchos mas trabajos a los cuales podias ir ... Pero sin embargo , estas aquí , arriesgando tu vida...

Kattie:
Ahora te preocupas por mi Sr.Wilson?

Erick:
Yo? Preocuparme? ... Jamás... Solo estoy preguntando...

Kattie:
Sr.Wilson... Yo se lo que usted quiere.. Se le nota..

Erick:
Y que esperas entonces... Sabes que te tengo ganas...

Kattie:
y el experimento que?

Erick:
No va a despertar y no hay casi nadie por acá , asi que .. tenemos tiempo..

Kattie:
Si usted lo dice...

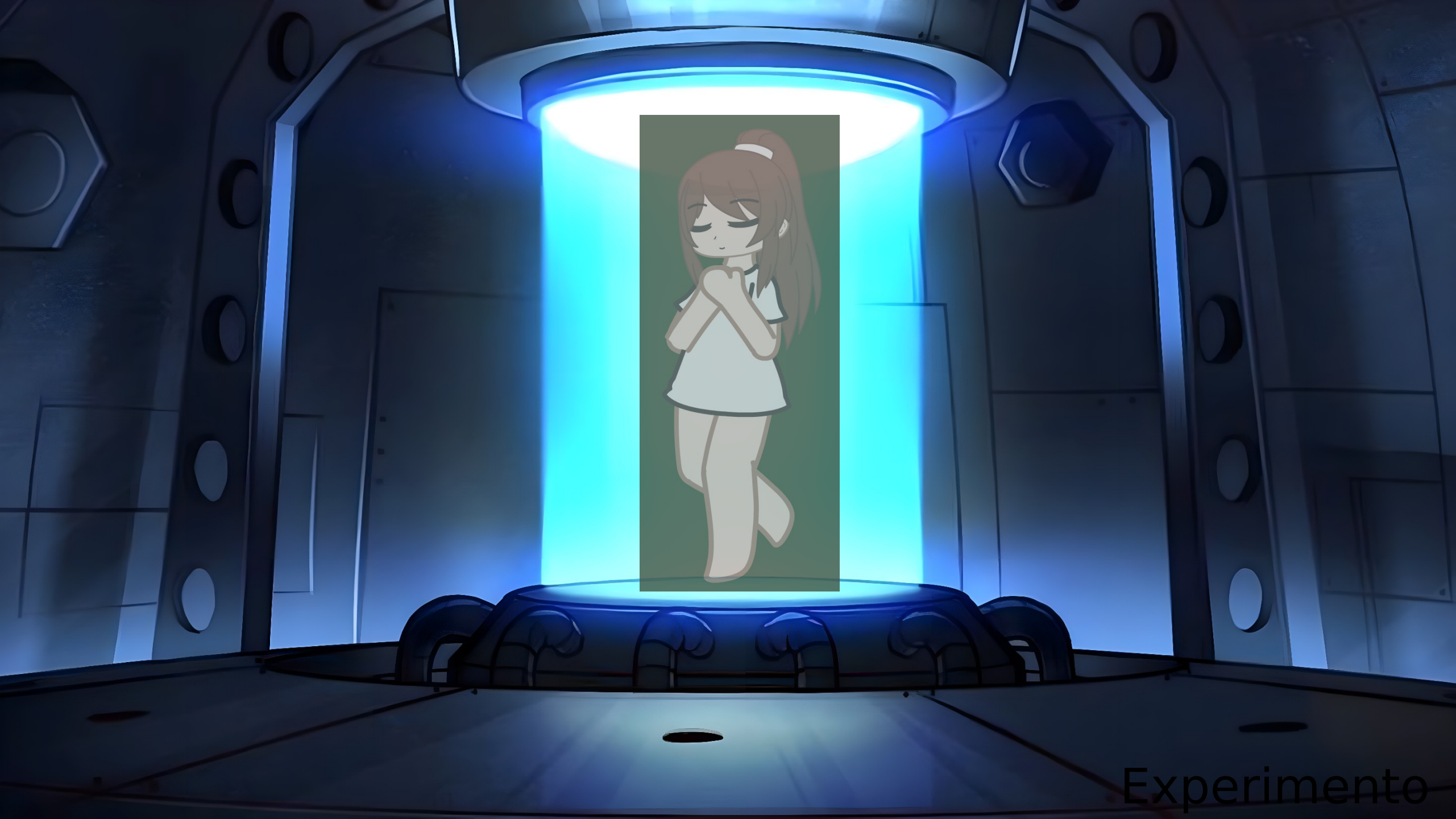
Experimento

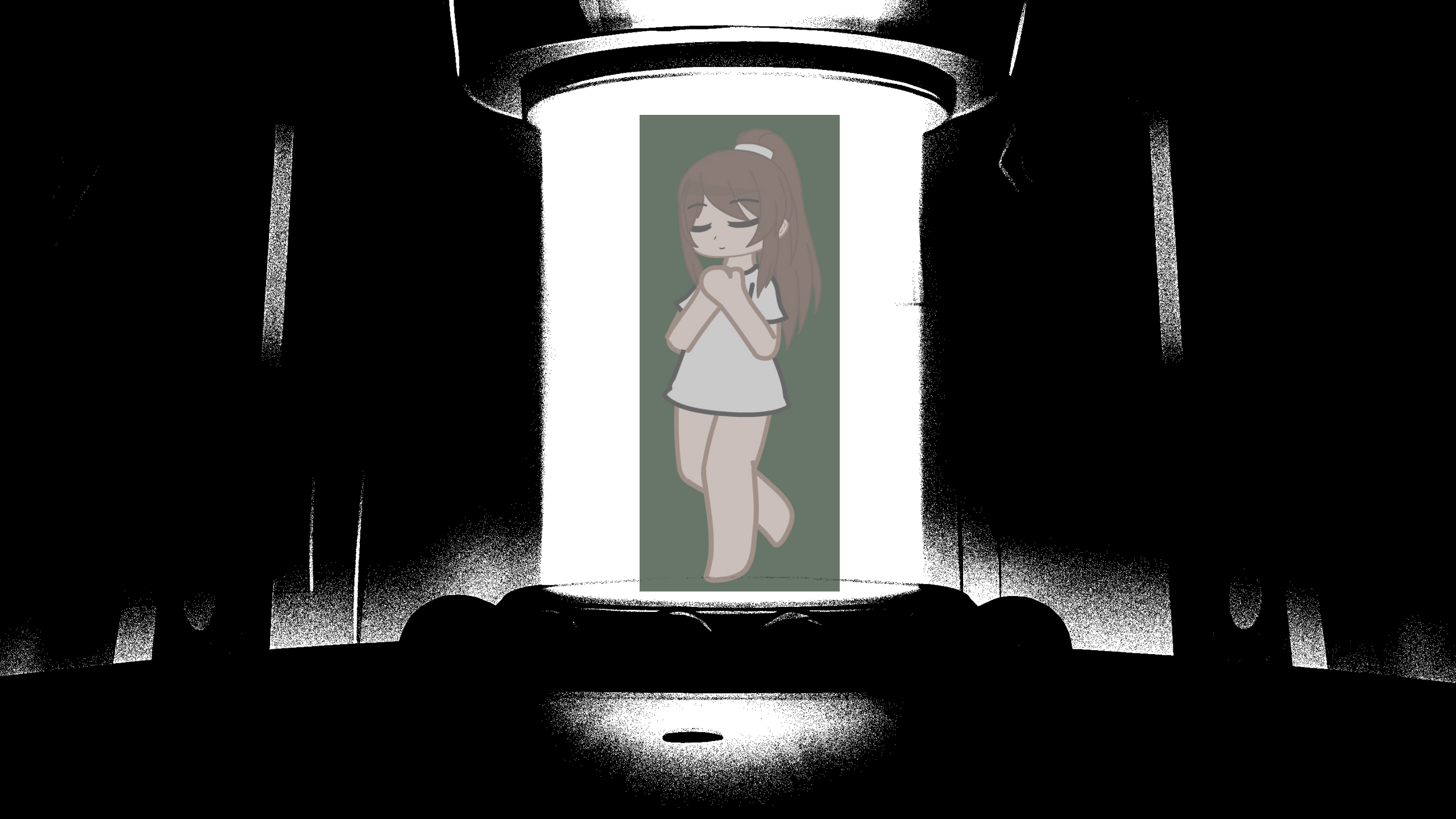

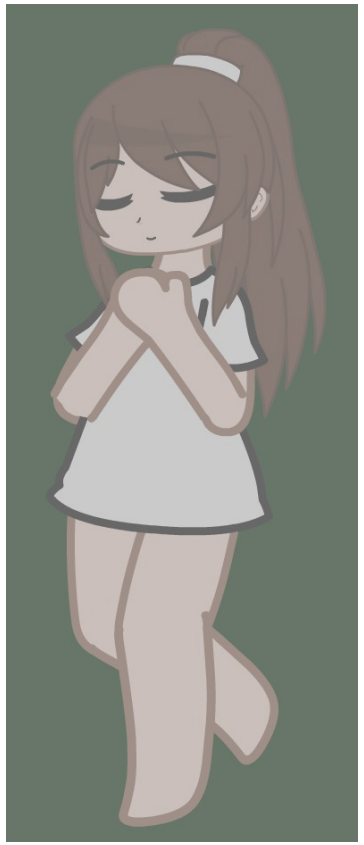

Valky 05:
Lissa..

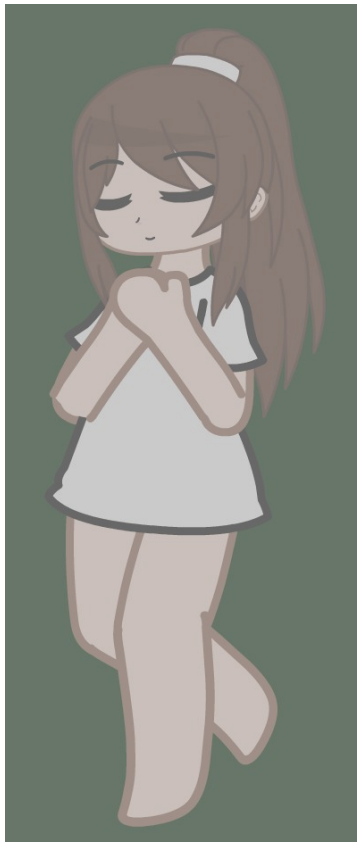

Valky 05:
Despierta...

Valky 05:
Lissa?.

Lissa:
Eh?... Donde...? Estoy...

Valky 05:
Estas en el mundo real Lissa...

Lissa:
Ya no soy más una entidad?

Lissa:
...No tiene sentido.

Lissa:
Ni siquiera sé quien eres...

Valky 05:

No me recuerdas?.. Soy yo, Valky, Valky Rockwood.

Lissa:
Ah, si... Valky.

Lissa:
Que quieres?... Nunca me despiertas porque si...
Algo te incomoda..

Valky 05:
La verdad es que si... Necesito de tu ayuda... Para vengarme...

Valky 05:
Encargarme de ellos...

Valky 05:
y de él principalmente...

Valky 05:
Los destruiré a todos ... y para ello necesitaré tu ayuda, Lissa..

Darryl:
Los experimentos 04 y 05 han despertado.

Ralf:
04 no me sirve más saquenla de aquí , solo necesito al 05 mantenedlo preso.

Darryl:
Pero señor, 04 no es la hija de...

Ralf:
NO ME INTERESA! llevadla a un hospital si quieren o algo para que siga respirando , PERO SACADLA DE AQUI YA!

Darryl:
Maldición... No la podré ver más...

Rocky:
Otra vez en este maldito tren...

Rocky:
Porque estoy acá?...

Rocky:
Hay algo más que necesite para estar aqui?... Hay algo que quiero de este tren?...

Rocky:
...

Rocky:
Escucho una alarma... Es hora de despertar...

Episodio 4.

Estoy solo?

La habitación de

Rocky:
No se si quiera ir a la escuela hoy..

ROPER

- Ropa Escolar
- Ropa Comun
- Traje elegante.

ROPER

- Ropa Escolar
- Ropa Comun
- Traje elegante.

Rocky:
Hoy no vino nadie de mis amigos...

Rocky:
Jack se enfermó....

Rocky:
Oliver se fué de viaje con su familia

Rocky:
y Noah como siempre.. cada vez que no viene Oliver , él se quedó en su casa...

Rocky:

...

Rocky:
Me siento solo...

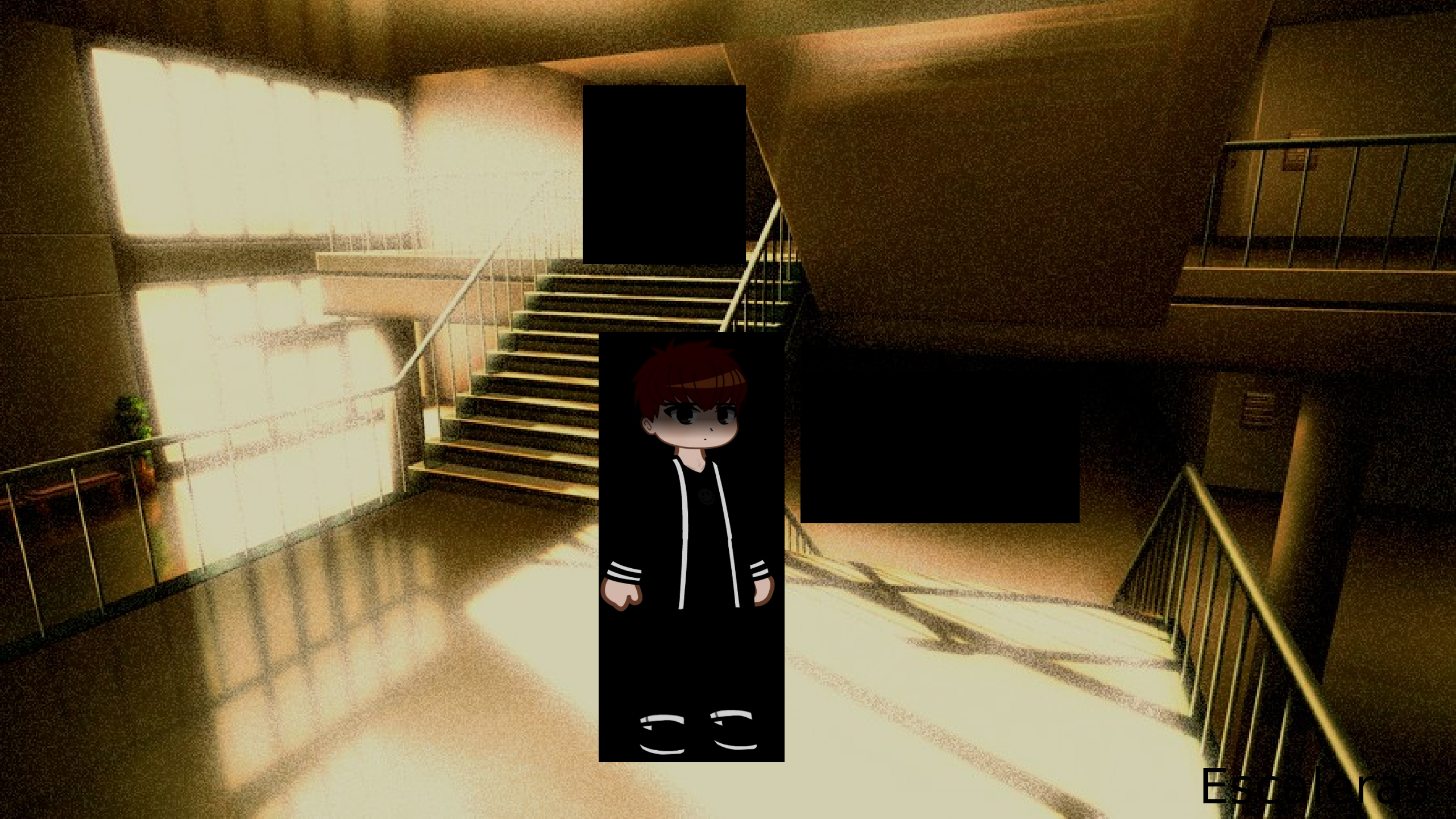

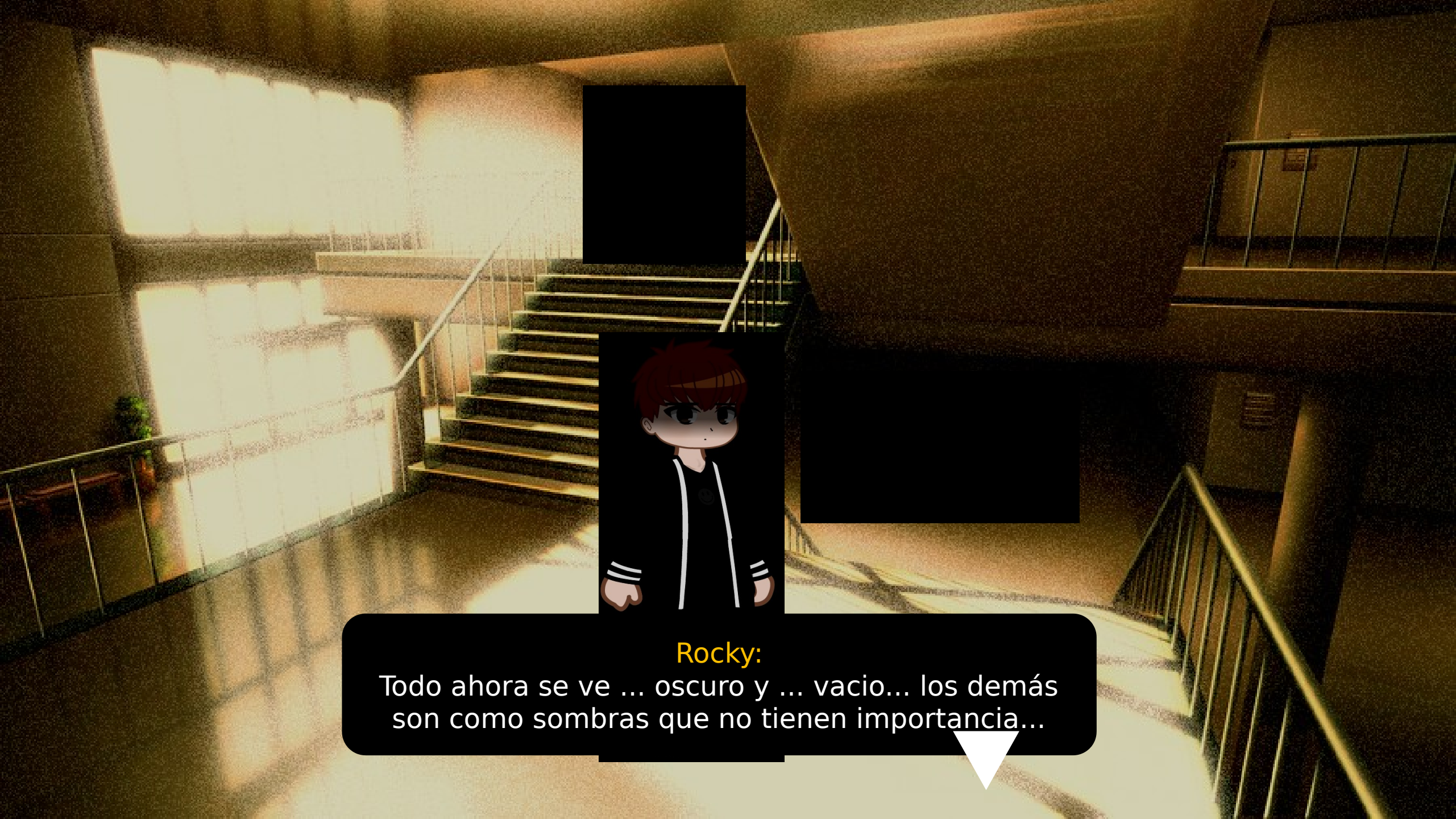
Rocky:
Todo ahora se ve ... oscuro y ... vacio... los demás son como sombras que no tienen importancia...

Rocky:
Tengo problemas para comunicarme con los demás...

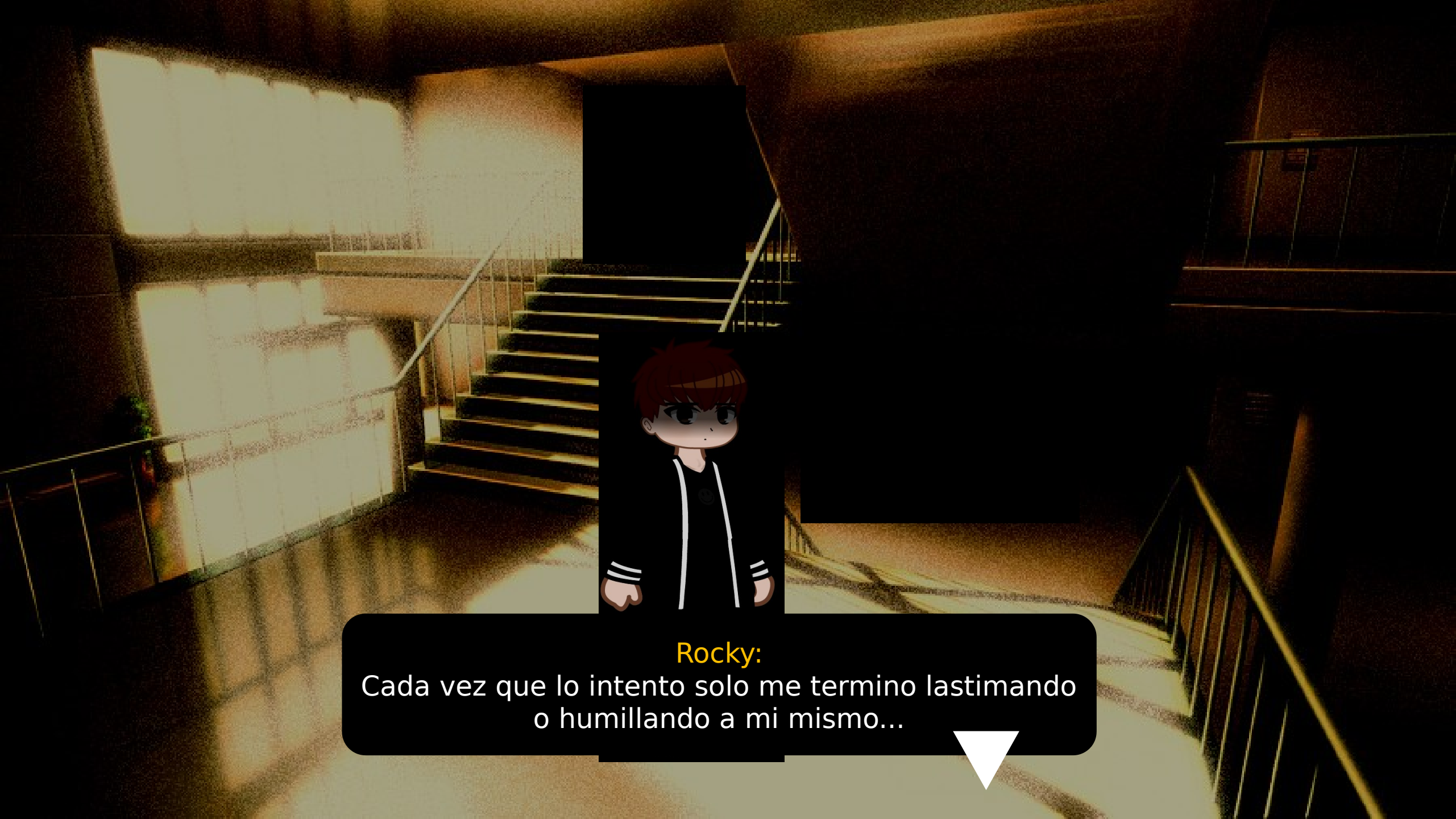
Rocky:
Cada vez que lo intento solo me termino lastimando o humillando a mi mismo...

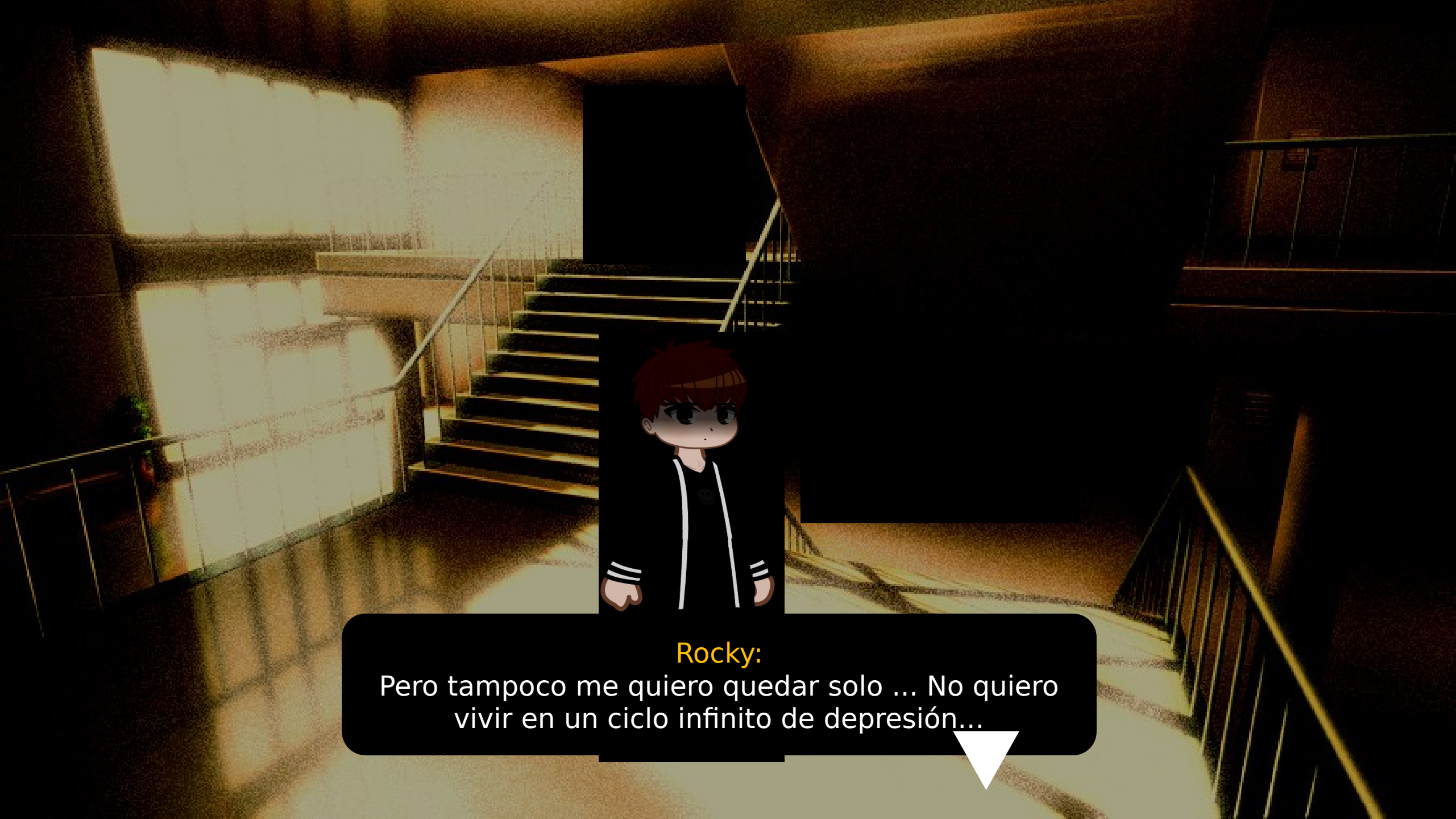
Rocky:
Pero tampoco me quiero quedar solo ... No quiero vivir en un ciclo infinito de depresión...

Rocky:
Mis amigos saben eso... Pero no lo toman tan serio...

Rocky:
Dicen que me entienden... pero no lo dicen en serio...

Rocky:
Solo lo dicen para calmarme...

Rocky:
El unico que me ha entendido desde siempre ha sido Jack...
Pero.. el no esta acá ahora...

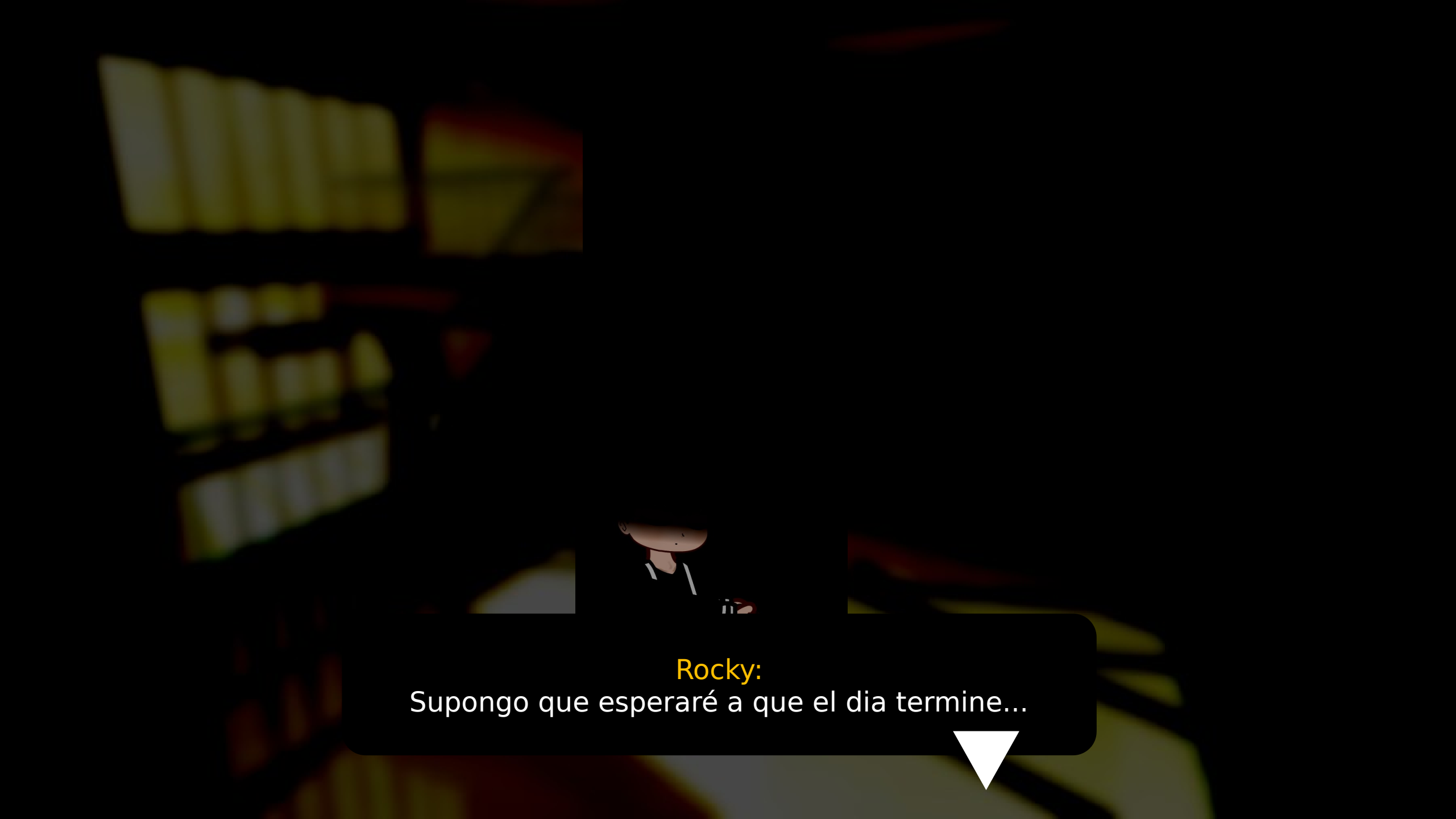
Rocky:
Supongo que esperaré a que el dia termine...

??:
Los Wilson...

??:

Esa familia siempre me resultó interesante...

??:

Su historia es bastante conocida y polémica...

??:

Esta familia estaba compuesta por 4 integrantes.

??:
el padre , Erick Wilson de 28 años.

??:

la madre , Emma Wilson de 26 años.

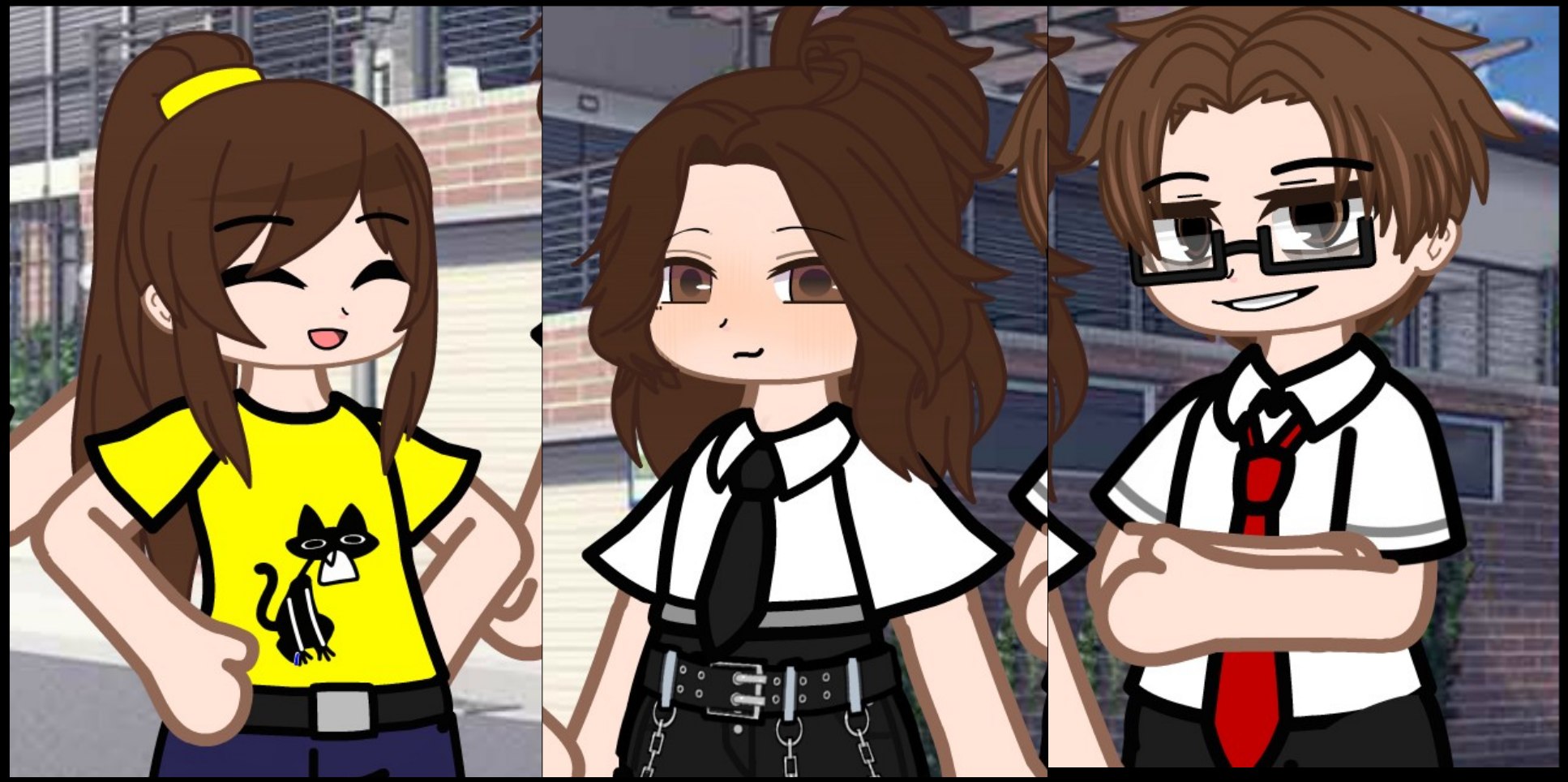

??:

la hija , Lissa Wilson de 9 años.

??:
y el hijo , Rocky Wilson de 11 años.

??:

a mediados de 2019 - 2020 , tanto la madre como la hija se reportaron como “desaparecidas” y nadie siquiera las encontró.

??:
Se cree que el padre tiene algo que ver... pero no lo sabemos con seguridad.

Erick:
RALF! TU NO ME ESTAS DICIENDO ESO!

Ralf:
Si.. de hecho si..

Erick:
ERA MI HIJA RALF! MI , HIJA!

Ralf:

Y si tanto te importa **“porque no la llevaste a un maldito hospital?!”**

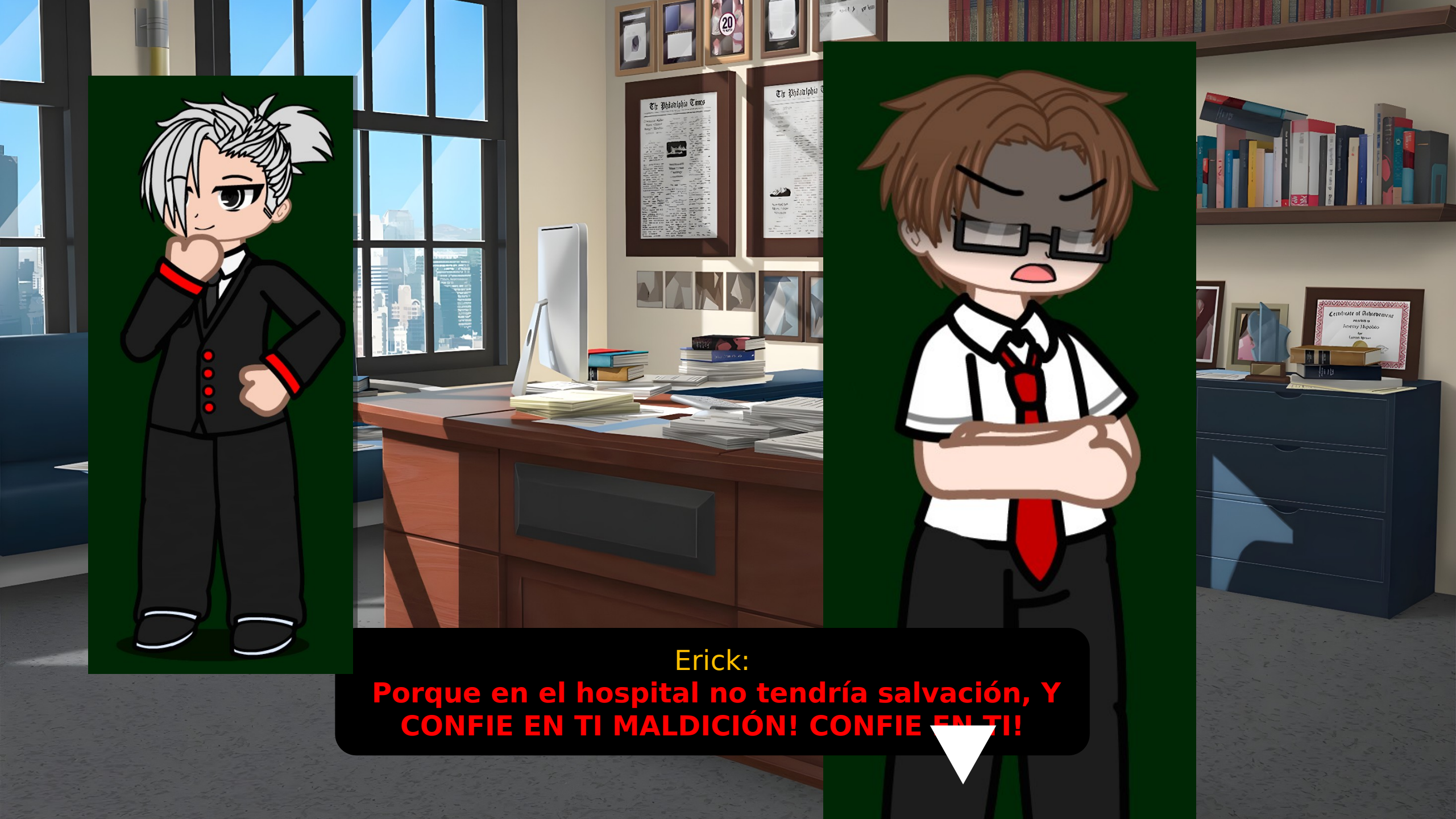
Erick:
Porque en el hospital no tendría salvación, Y CONFIE EN TI MALDICIÓN! CONFIE EN TI!

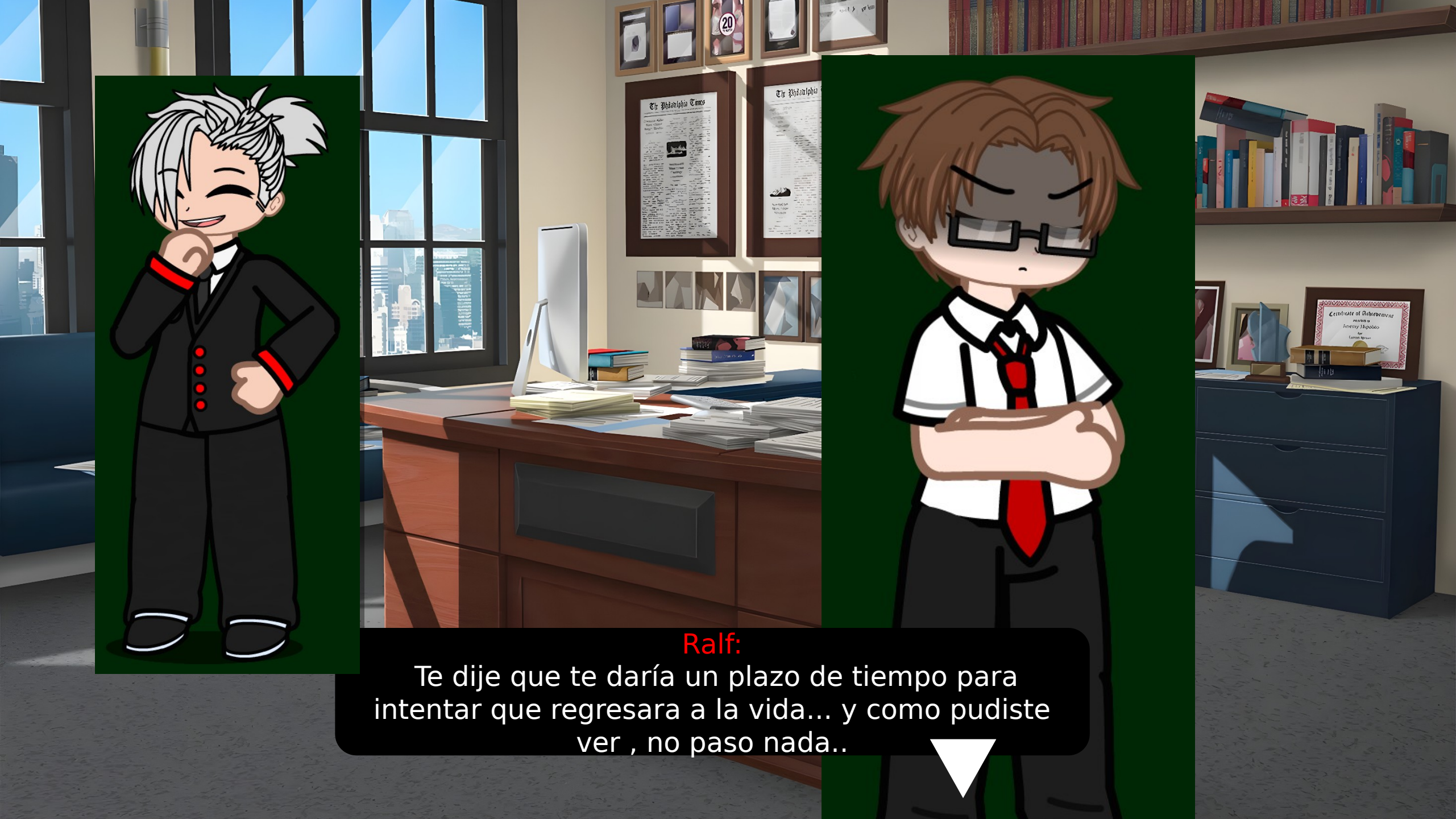
Ralf:
Te dije que te daría un plazo de tiempo para intentar que regresara a la vida... y como pudiste ver , no paso nada..

Erick:
Donde está?

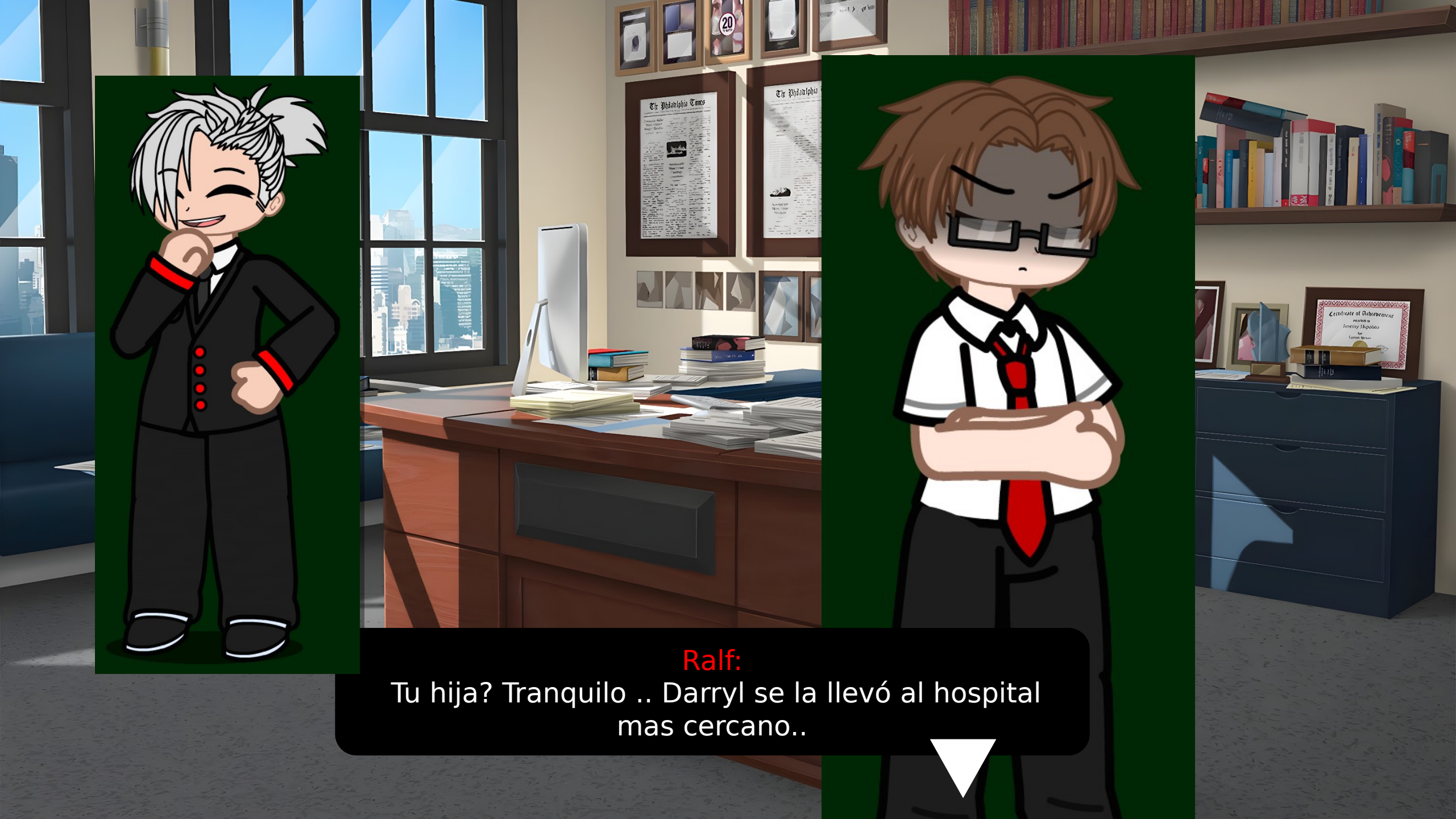
Ralf:
Tu hija? Tranquilo .. Darryl se la llevó al hospital mas cercano..

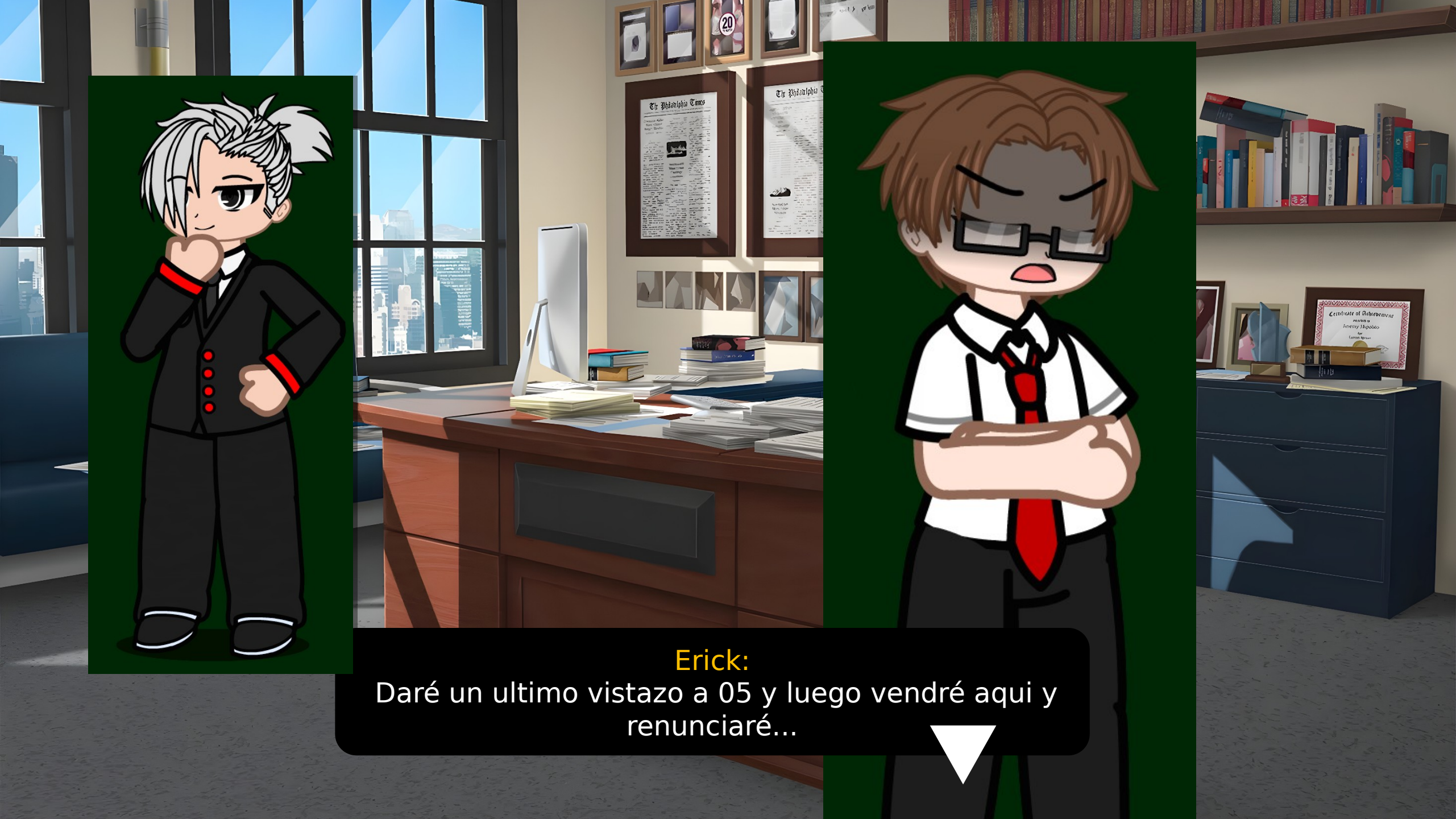
Erick:
Daré un ultimo vistazo a 05 y luego vendré aqui y renunciaré...

Ralf:
Muy bien.. como quieras...

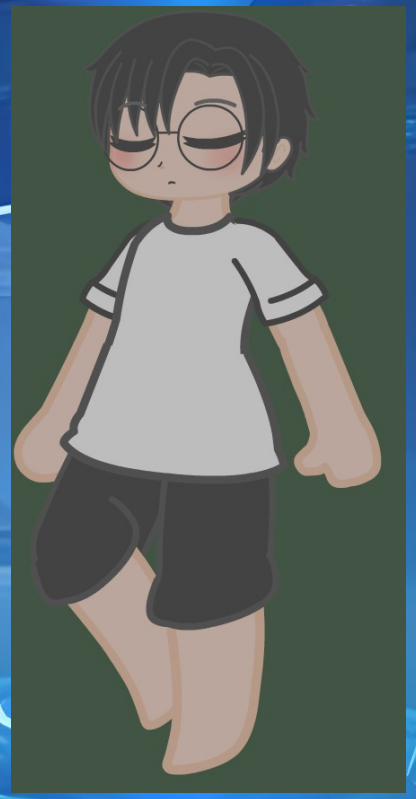

Experimento

Erick:
Renunciaré ... Kattie...

Kattie:
... Sabia que esto iria a pasar...

Erick:
Oye... Si algún dia se puede , me encantaría que te quedaras con este lugar..

Kattie:
Para que? Para hacer que mas niños sufran?

Erick:
Eso ya no depende de mi...

Erick:
Adios ... Kattie...

Kattie:
Hasta nunca ... Wilson.

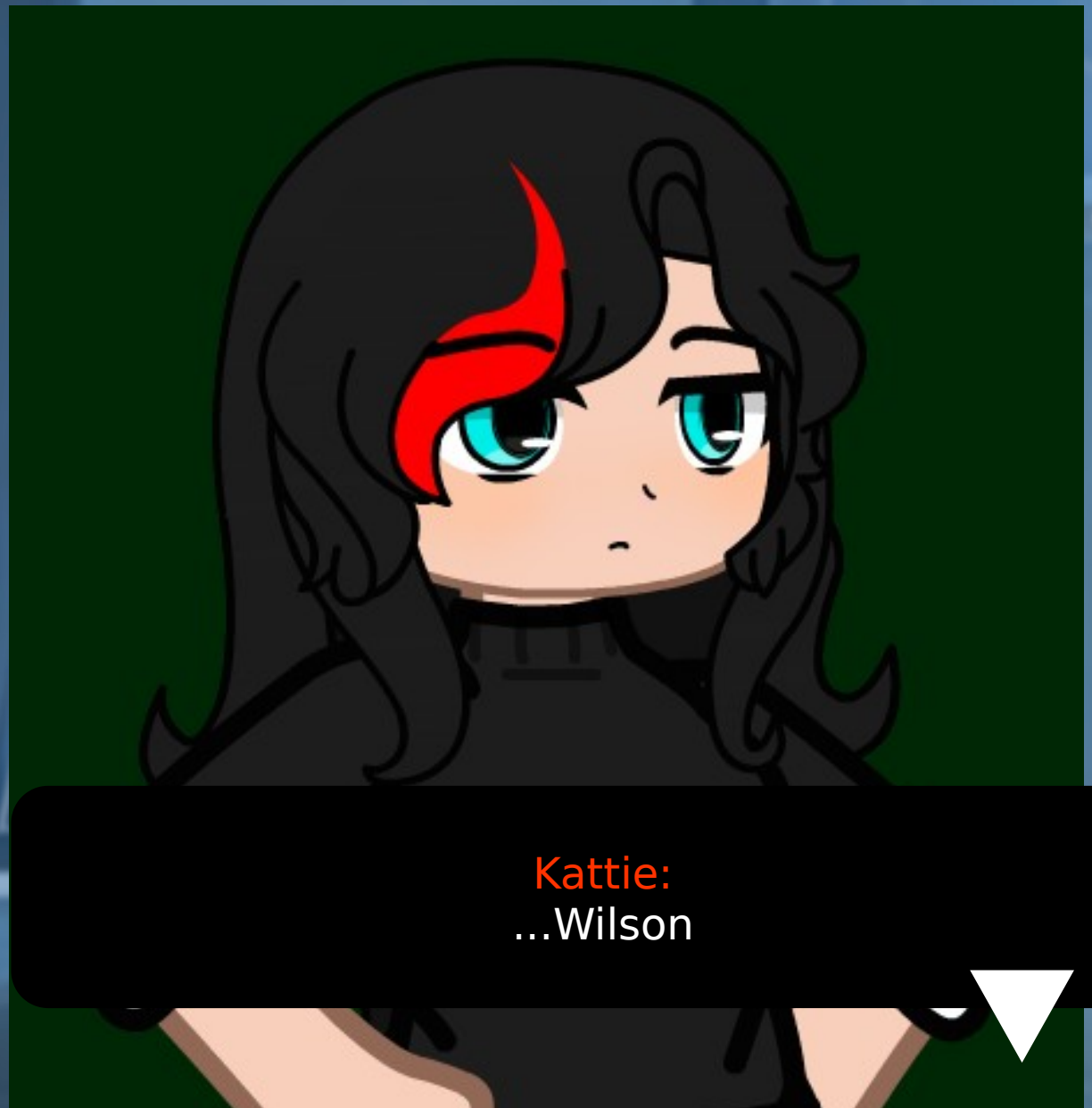

Kattie:
...Wilson

05 Valky:
Lissa! MALDITA SEA! DESPIERTA Y MIRAME!

05 Valky:
Felicidades niñata! serás libre al fin ... te envidio...

Lissa:
finalmente...

05 Valky:
Idiota! Estarás en un hospital! Ojalá que te mueras!

05 Valky:

Sabes, solo queria seguir hablando contigo y ser tu amigo para saber como iria a reaccionar tu padre cuando viera que su hija estaba ayudandome a matarlo...

05 Valky:
Pero.. como no eres alguien fría...
NO ME SIRVES!

Lissa:
Primeramente , lo que dices no tiene sentido . no seria mejor intentar volverte mi amigo para llenarme la mente sobre cosas malas de mi padre y hacer que lo mate?

Lissa:
Y segundo ... Porque querría ser amiga de un niño creído e hipócrita? Ni aunque me maten haria eso...

05 Valky:
PERO SI YA ESTAS MUERTA NIÑATA!

Lissa:
De hecho no estoy muerta , solo estoy en coma que afectó mi cerebro en un accidente de auto , despertaré pronto...

Lissa:
Te molesta que te diga la verdad de lo molesto que eres?

Lissa:
Mi hermano fue un idiota en darte acesso al mundo real....

Lissa:

Espero que te pudras siendo la perra de la D.E.M y de Ralf... Infeliz de mierda... Escoria humana...

Lissa:
Porque eso eres, Valky Rockwood, una escoria... Un pedazo de mierd-

05 Valky:
Me las pagarás Lissa Wilson.

05 Valky:
Los mataré a todos.... A TODOS!

05 Valky:
A TI , A TU PADRE Y AL IMBÉCIL DE TU HERMANO!

05 Valky:
LO LAMENTARAN TODOS!

Erick:
Lissa? Lissa , hija mia... depierta.

Lissa:
Papá?...

Episodio 5.

Ojos Amarillos.

La habitación de

Rocky:
...

ROPER

- Ropa Escolar
- Ropa Comun
- Traje elegante.

ROPER

- Ropa Escolar
- Ropa Comun
- Traje elegante.

La

Rocky:
...

Jack:
Rocky?

Jack:
Rocky?

Jack:
estas bien? ultimamente no has querido hablar con el grupo.

Jack:
oye , entiendo que a veces puedes sentirte solo y eso... pero a veces tienes que cambiar...

Jack:
No siempre puede venir alguien a ayudarte , no todos te entienden...

Jack:
Entiendo como te sientes , pero no siempre puedes estar deprimido.

Jack:
Por cierto, tu papá te vino a buscar...

Rocky:
Esta bien, iré alla ahora , y intentaré mejorar Jack , lo prometo...

Rocky:
Ahora dejame en paz..

Erick:
Rocky..

Rocky:

...

Erick:
Seré directo contigo, tu hermana fue encontrada , y esta durmiendo en el hospital..

Rocky:
Que?... Mi hermana? Encontrada?!

Rocky:

...

Rocky:

...

Erick:
Bien , ahora , ven conmigo... vamos a entrar...

El

Rocky:
Este hospital se ve... muy solo.

Erick:
Es aqui. Entra.

Rocky:
Hermana..?

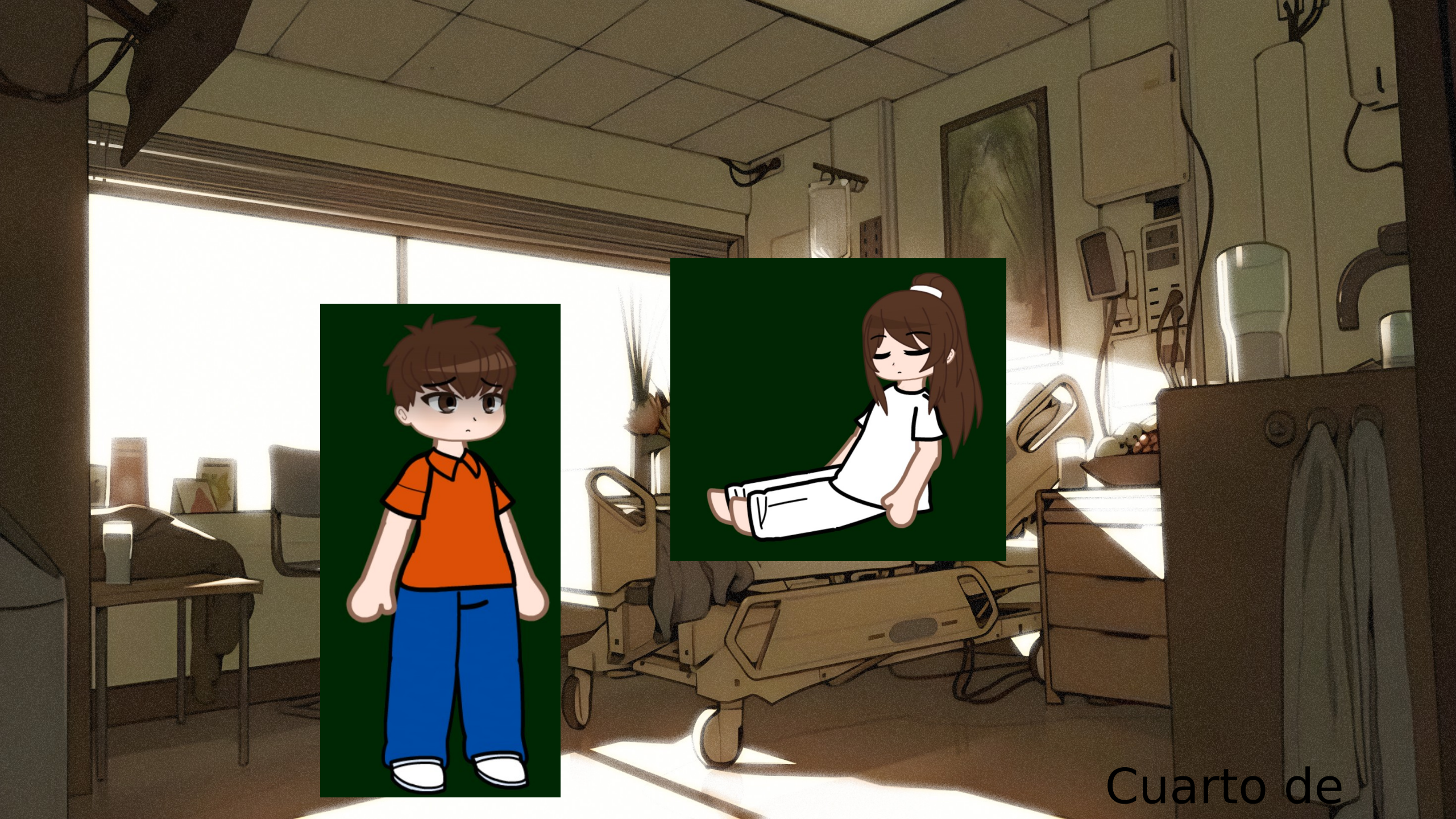
Cuarto de

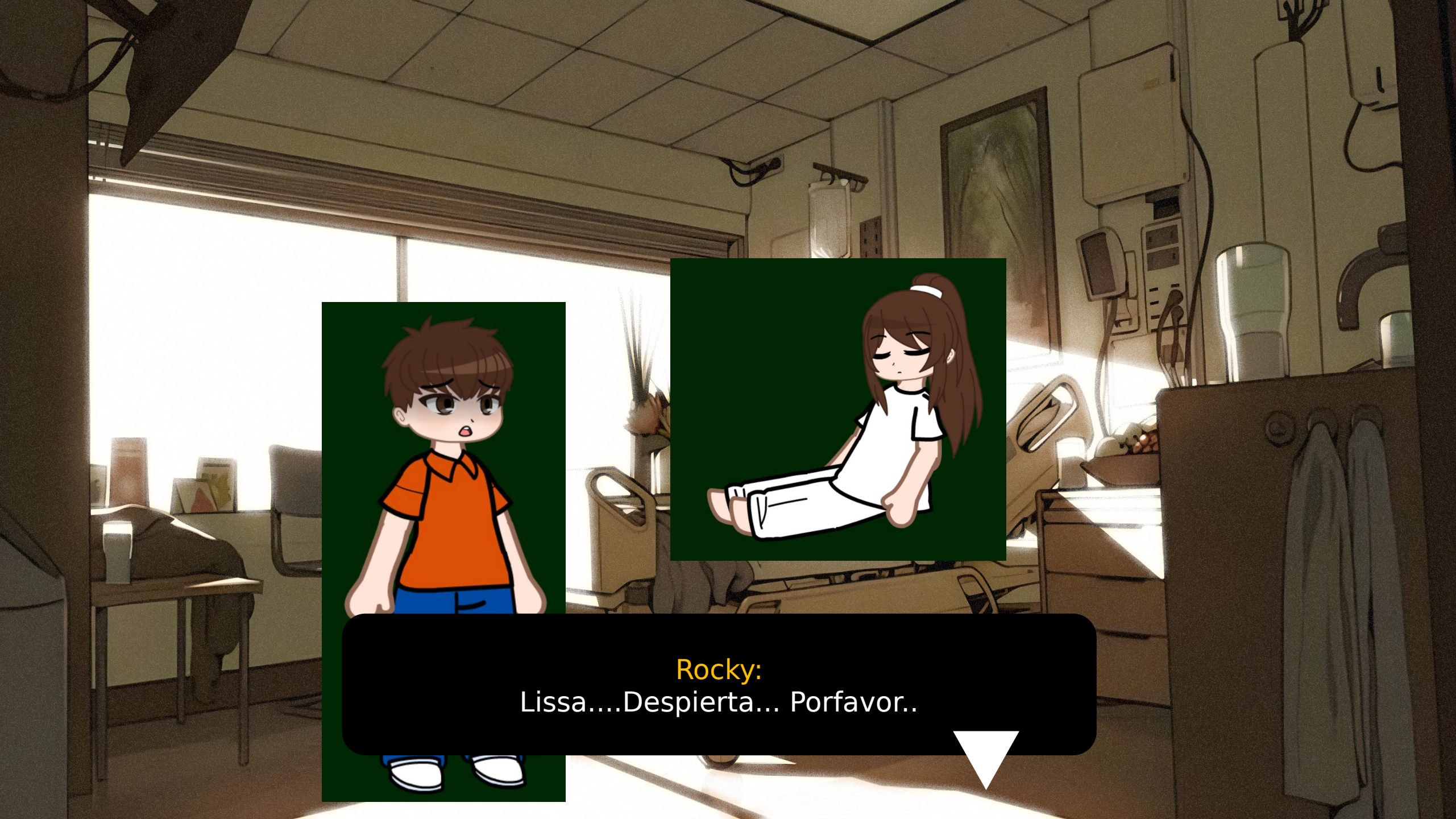
Rocky:
Lissa....Despierta... Porfavor..

Rocky:
L-Lo siento mucho...

Rocky:
No debí haberles dicho eso a ti y a mamá...

Rocky:
Pero por favor , despierta...

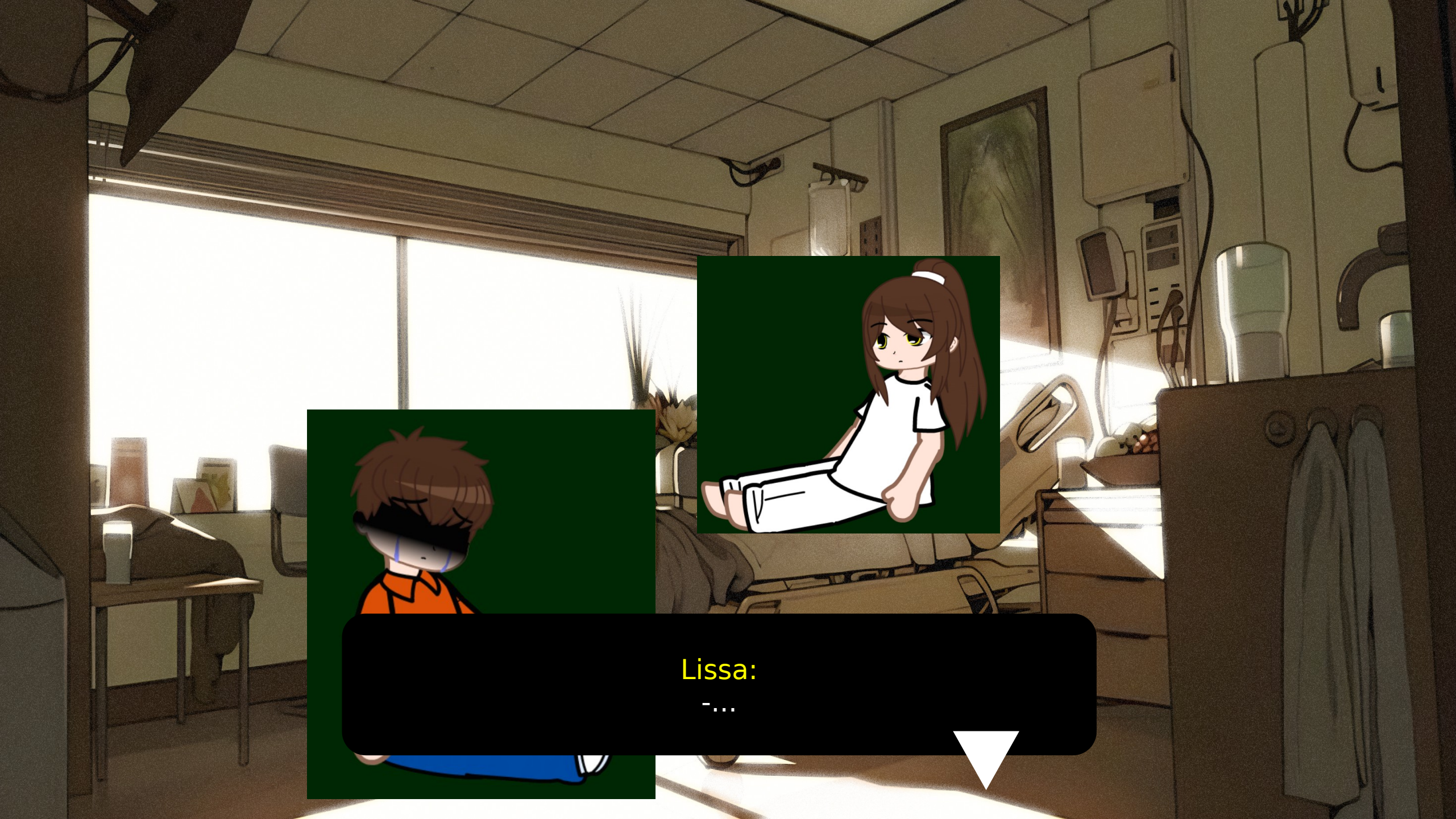
Lissa:
-...

Lissa:
Hermano! me alegro tanto de verte...

Celular suena

Kattie:
Hola, quién es?

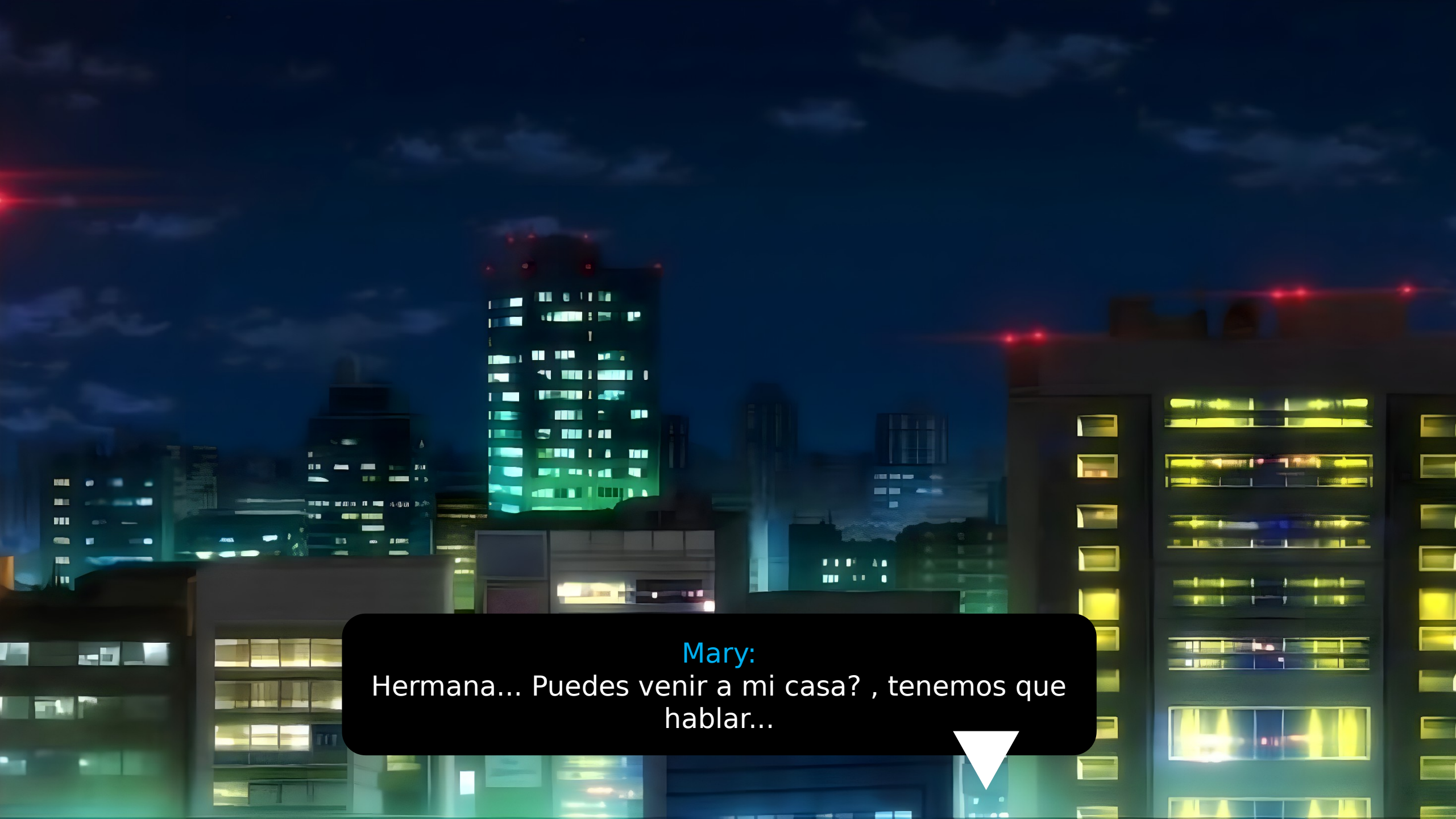
Mary:
Hermana... Puedes venir a mi casa? , tenemos que hablar...

Kattie:
Esta bien.. Estaré alli en unos minutos..

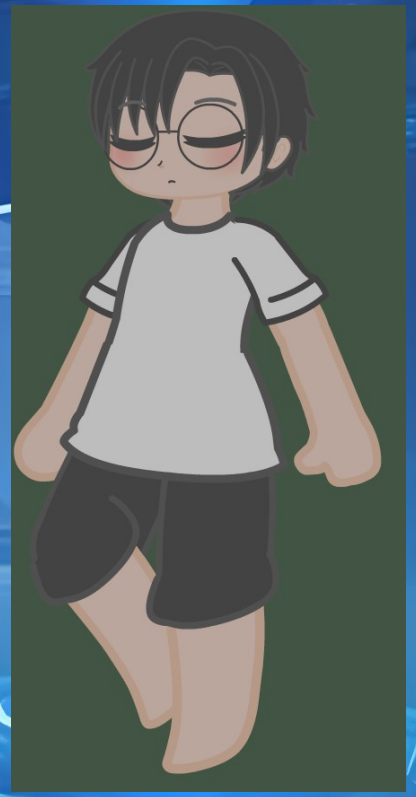

Experimento

Darryl:
Ah! Maldita sea.. Esa desgraciada de Kattie se tuvo que ir a medio turno y me tocó vigilar a este cabron... Yo preferia al experimento 04

Darryl:
Pero ... que?-

Valky 05:
Crees que no me di cuenta? Crees que no lo se?

Valky 05:
Crees que no sé que haces cosas con los demás experimentos?

Darryl:
No es mi culpa de que los experimentos femeninos sean tan atractivas a su edad...

Valky 05:
Eres alguien repulsivo... y asqueroso...

Valky 05:
Que crees que pensara tu hijo eh?... Si algun dia se entera eh?

Mental Oliver:

En serio papá?.. En serio eres asi? Siempre fuiste una mierda de figura paternal... Pero ahora caiste AUN mas abajo...

Mental Oliver:
ME DAS ASCO!

Valky 05:

Que pensará tu mejor amigo al enterarse que te masturbaste con su hija en semidesnuda en un cristal eh?..

Valky 05:
Encima estaba muriendose.. Que crees que pensará el eh?

Mental Erick:
Maldito ser despreciable... Nuestra amistad acabo aquí.. desde ahora , TU no me conoces... Maldito enfermo..

Mental Erick:
Espero que te pudras en el infierno...

Valky 05:
Que pensará Kattie eh?..

Valky 05:
Que crees que pensará ella?

Mental Kattie:
ESCORIA HUMANA! , NO DEBERIAS ESTAR VIVO! , NO VES QUE ES SOLO SON NIÑAS! PERO QUE DESPRECIABLE ERES!

Mental Kattie:
CUANDO TE MUERAS VOY A DESTRUIR TU ESTÚPIDA LÁPIDA!

Darryl:
D-Detente por favor... dejaré de hacer esto , pero por favor , detente!

Valky 05:
No... , no me voy a detener , haré que sufras... tu y todos lo que han trabajado contigo...

Valky 05:
Incluso haré que tu familia sufra mis consecuencias...

Valky 05:
Yo soy .. inebitable..

Darryl:
N-No... por favor no...

Valky 05:
Recuerda esta foto Darryl ... Porque va a ser lo último que verás...

Valky 05:
y mientras te sigo rompiendo los huesos ... piensa en lo que has hecho.. Darryl Monterey.

Episodio 6.

A pesar de todo.

Mary:
Si no te estan pagando nada, porque sigues allí eh?

Kattie:
Porque aparte de que tengo un compromiso allá de 2 años más , el dueño nos dijo que en cuanto pudiera nos daria el doble de nuestro sueldo.

Mary:
Y si no te paga eh? y si todo resulta siendo una farsa...?

Kattie:
Si te soy honesta ... no lo sé...

Kattie:
Y como sigue Ratzz? Ya se ha recuperado?

Mary:
Si, eso creo... aunque , aún le duele un poco el hablar de su hermano...

Mary:
Si te soy honesta, ese tipo nunca me cayó bien, le hizo mucho mal a mi hijo..

Kattie:
Ah si, Leo me habia contado sobre el comportamiento de Theodore cuando Ratzz buscaba a su hermano...

Mary:
Lo bueno, es que murió hace años , asi que ...
nuestra familia esta mejor ahora.

Kattie:
“La familia feliz?”

Mary:
Si se le puede decir que si... asi es.. somos felices...

Kattie:
Nosotras también soliamos ser la familia feliz...

Mary:
Si, pero mamá me expulsó de casa y papá se quedaba en el sótano haciendo quien sabe que..

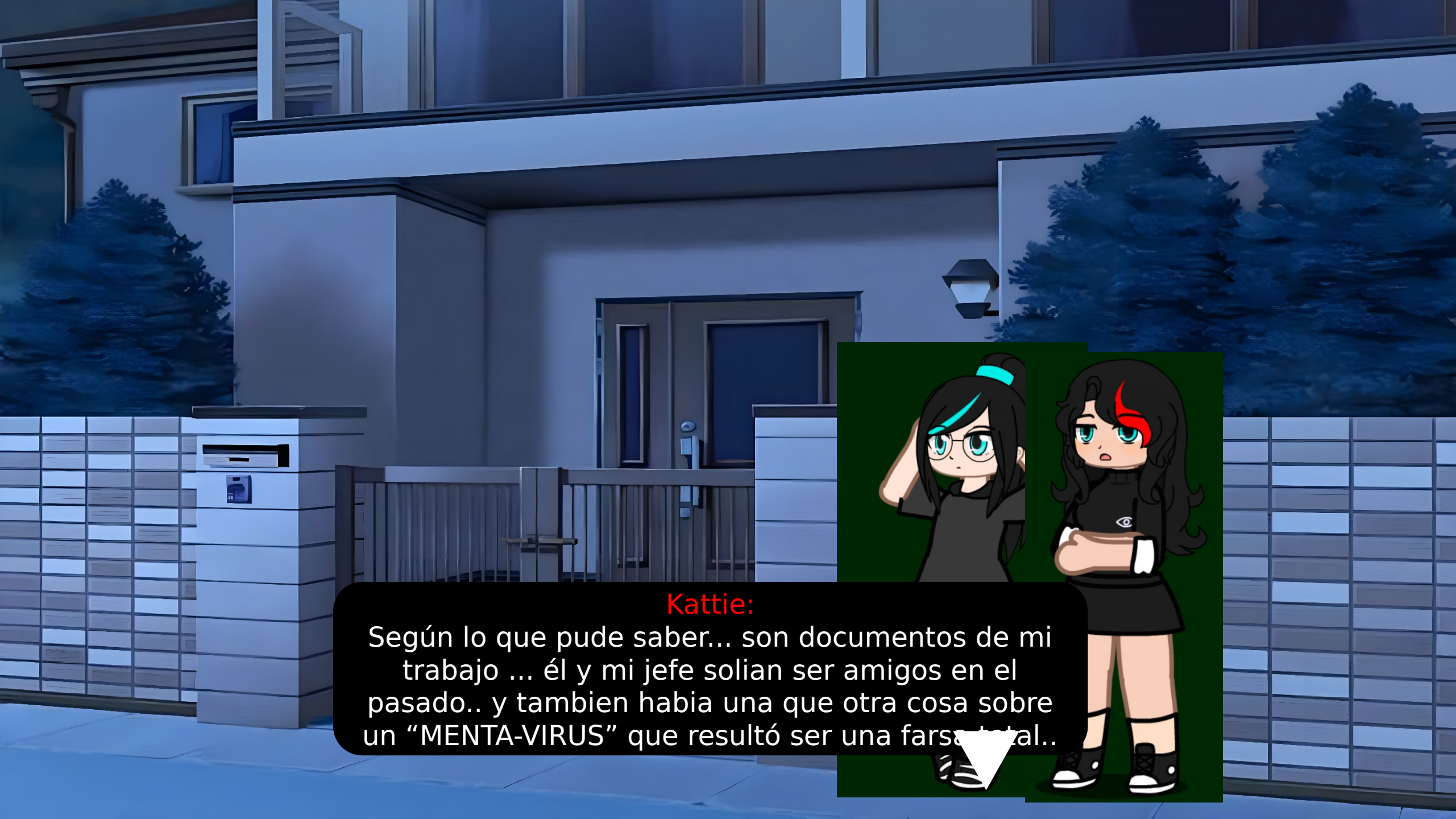
Kattie:
Según lo que pude saber... son documentos de mi trabajo ... él y mi jefe solian ser amigos en el pasado.. y tambien habia una que otra cosa sobre un “MENTA-VIRUS” que resultó ser una farsa total..

Mary:
Interesante...

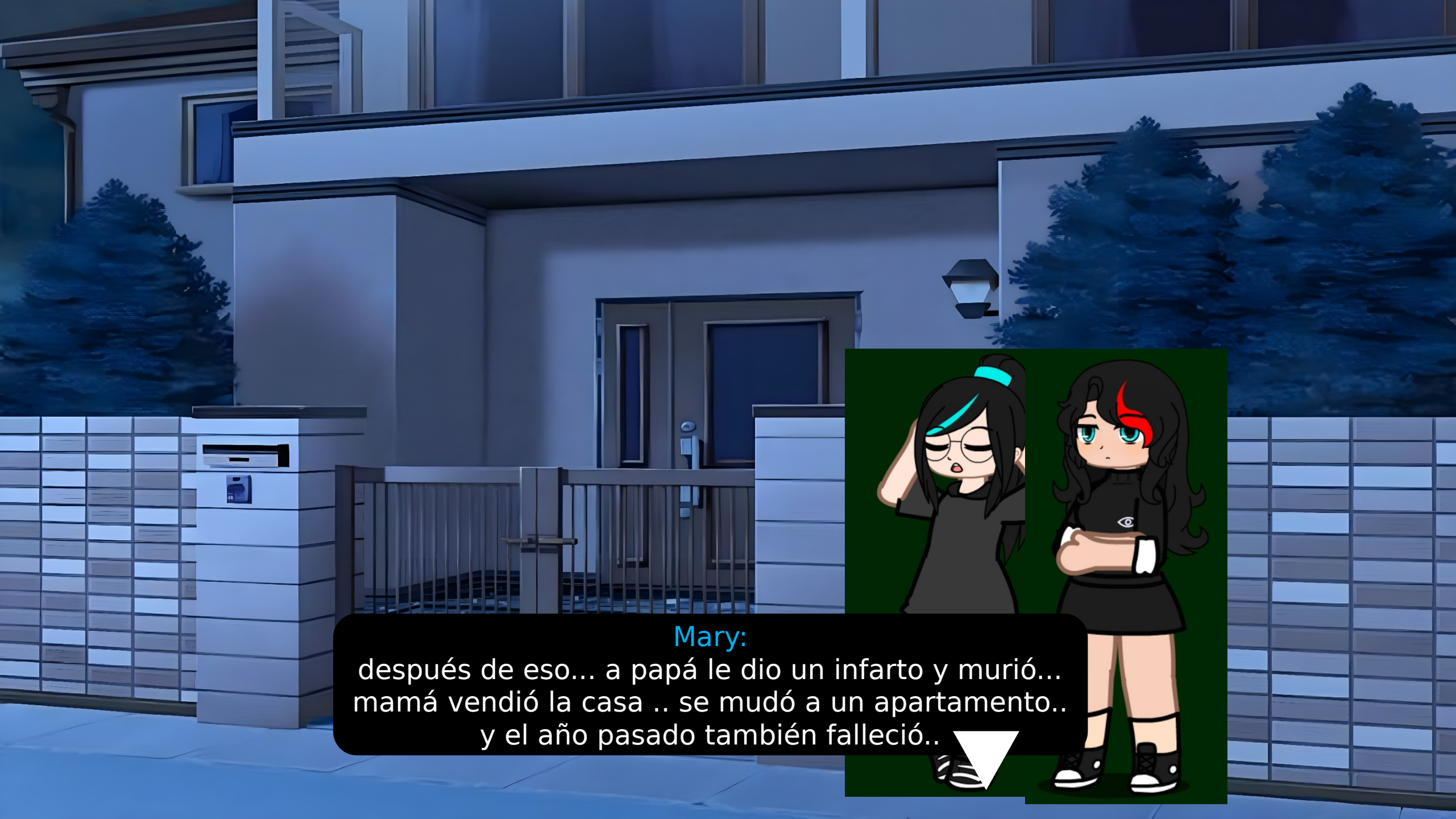
Mary:
después de eso... a papá le dio un infarto y murió...
mamá vendió la casa .. se mudó a un apartamento..
y el año pasado también falleció..

Mary:
Solo quedamos tu y yo... hermana.

Kattie:
En fin, es muy tarde... me voy a mi casa.. ok?

Mary:
Como quieras... Nos vemos luego.. Kattie.

Lissa:
Porque te sigues sometiendo a esto? Porque te estas torturando?

Rocky:
...

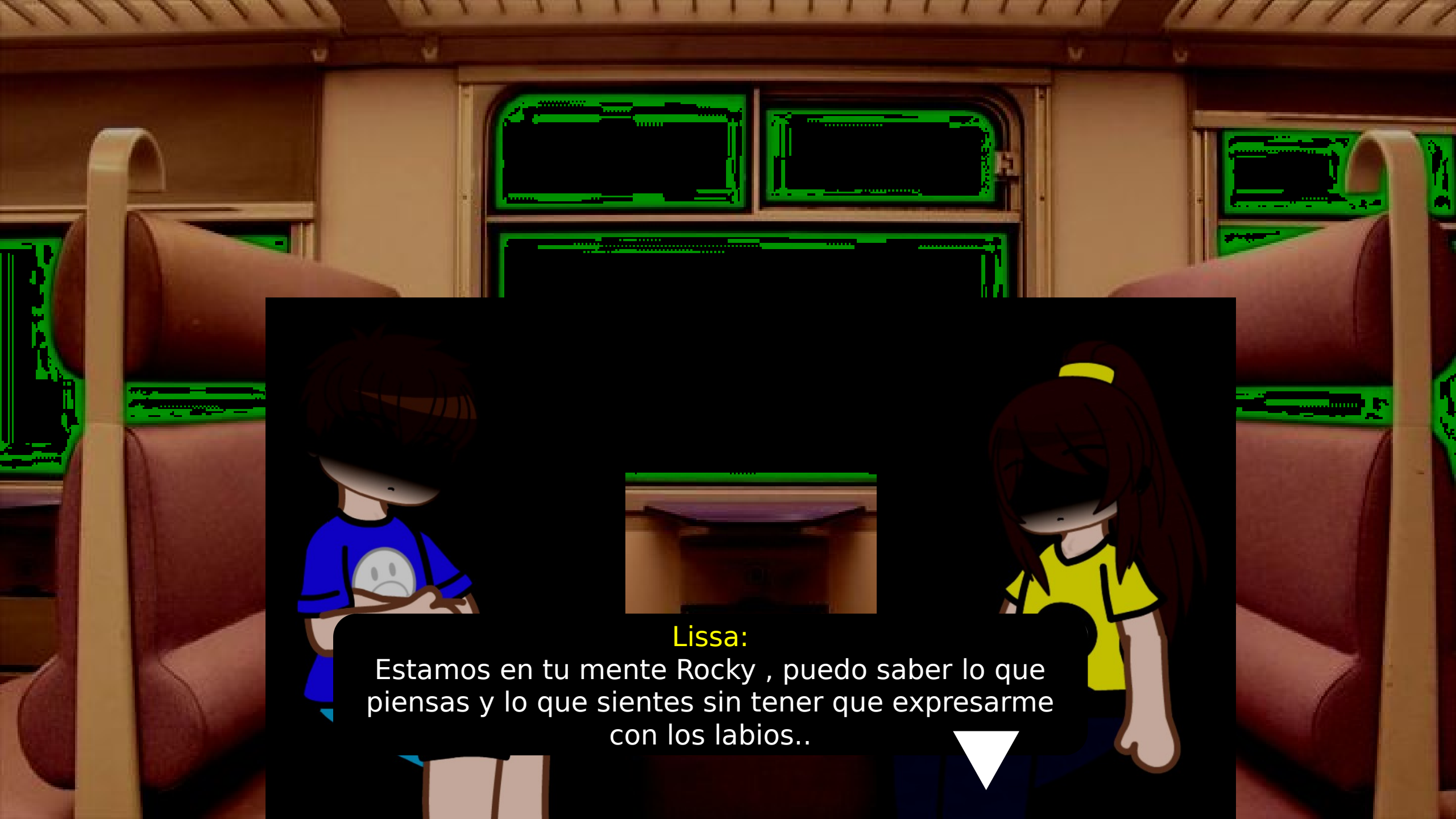
Lissa:
Estamos en tu mente Rocky , puedo saber lo que piensas y lo que sientes sin tener que expresarme con los labios..

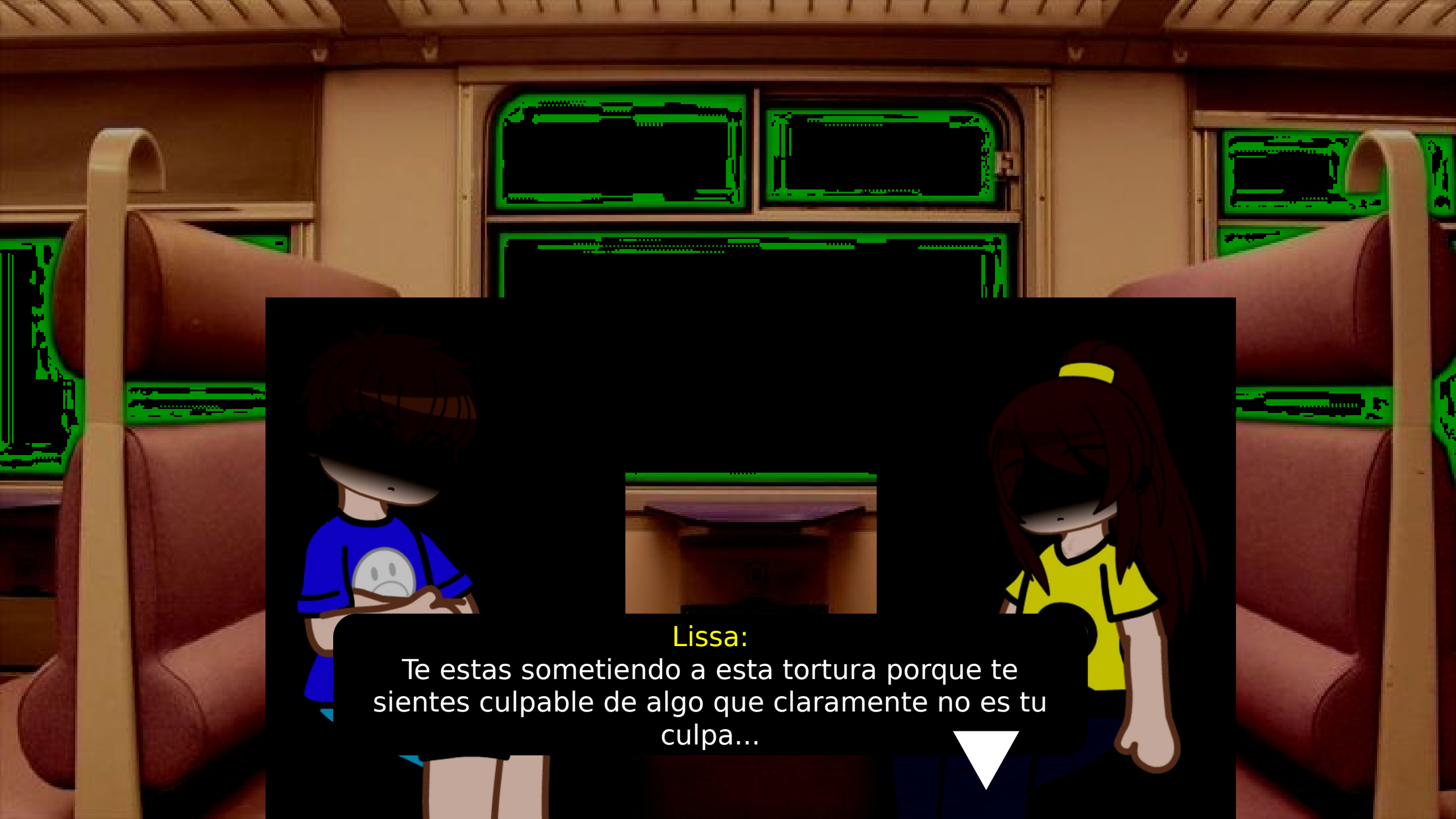
Lissa:
Te estas sometiendo a esta tortura porque te sientes culpable de algo que claramente no es tu culpa...

Rocky:
Me siento culpable...

Lissa:
No es tu culpa... No es tu culpa que mamá y yo hayamos sufrido un accidente...

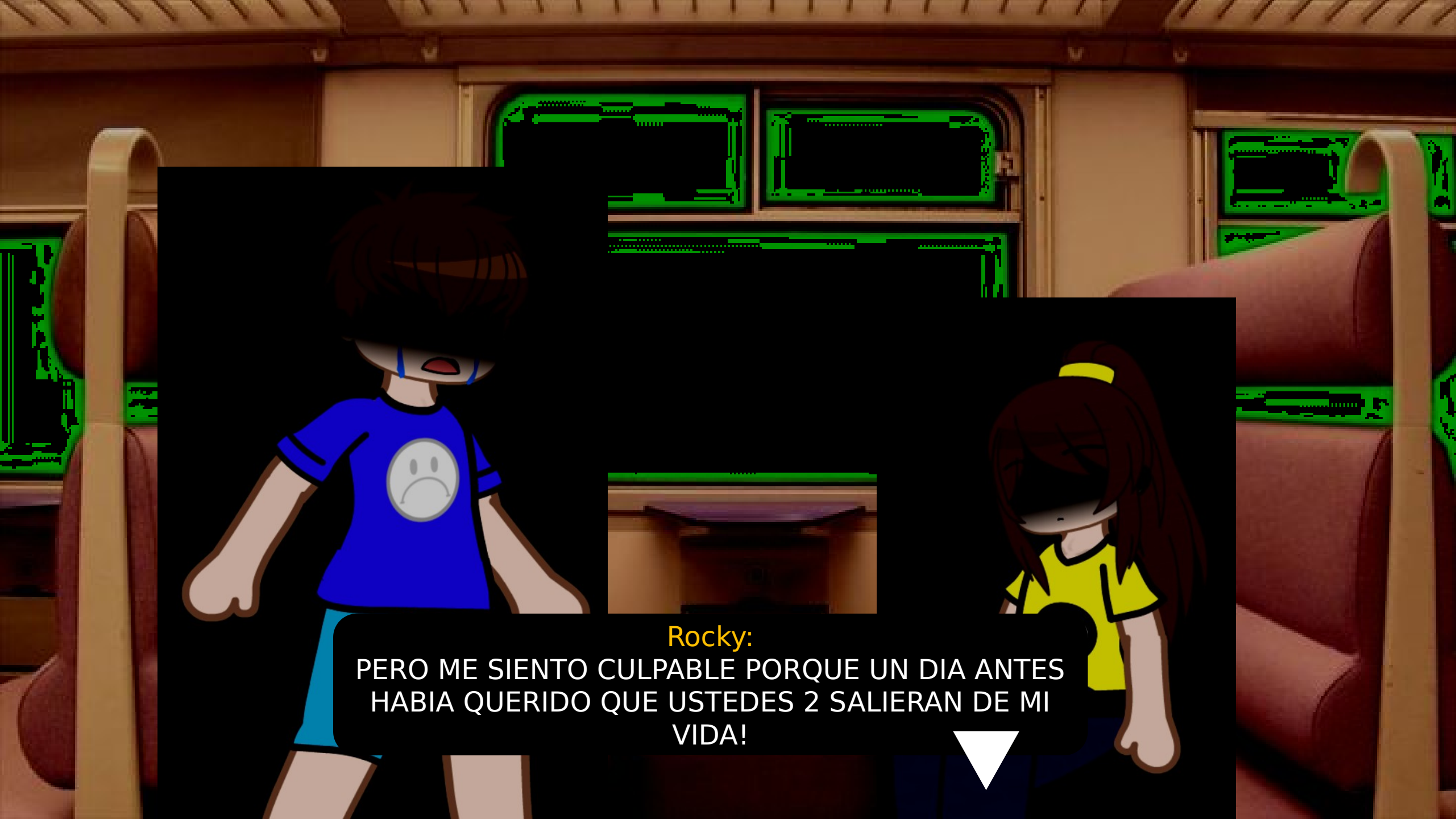
Rocky:
PERO ME SIENTO CULPABLE PORQUE UN DIA ANTES HABIA QUERIDO QUE USTEDES 2 SALIERAN DE MI VIDA!

Rocky:
DESDE ENTONCES ESTOY EN ESTE PUTO TREN!
LLEVO 2 AÑOS SOÑANDO CON ESTE MALDITO TREN!

Rocky:
Y SI MIRO A LA VENTANA VEO UN PUTO ESCENARIO FICTICIO DONDE USTEDES MUEREN!

Rocky:
EN SERIO QUIERES QUE CREA QUE NO FUE CULPA MIA Y SIGA ADELANTE?! NO! NO! ASI NO SON LAS COSAS!

Rocky:
SABES LO CUANTO QUE LLORÉ CUANDO PAPÁ ME DIJO QUE TU Y MAMÁ FALLECIERON!? EH?!

Lissa:
Perdón.

Lissa:
...

Lissa:
Yo no tenia que haber regresado a tu vida.

Lissa:
Lo siento, hermano...

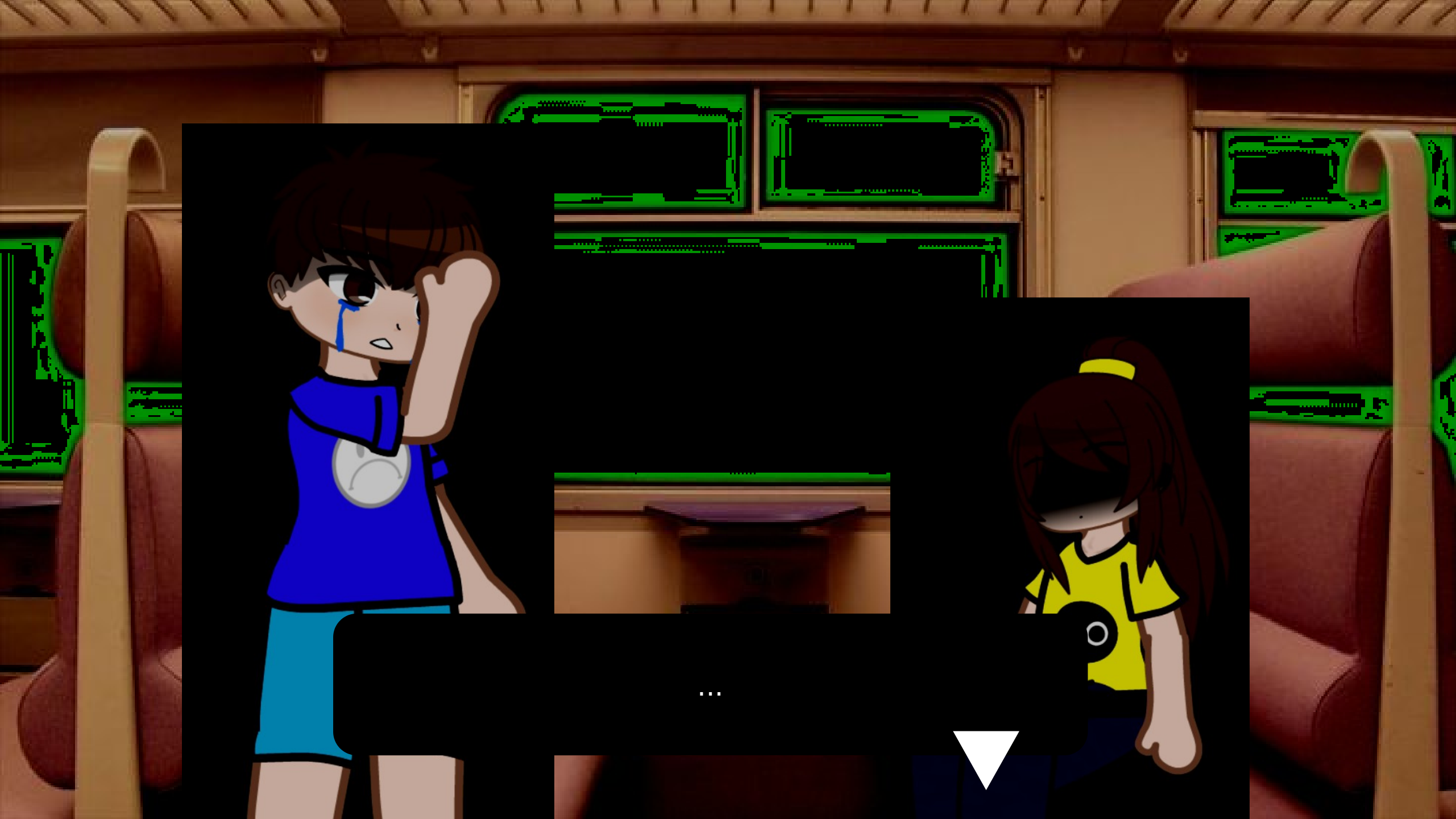

Rocky:
Lissa...

Rocky:
No te estoy diciendo que te odio..

Rocky:
Yo nunca te odiaria...

Rocky:
Es solo que...

Lissa:
Estas roto por dentro... Ya lo sé..

Rocky:
Asi es...

Rocky:
Me alegra tenerte de nuevo conmigo aquí.. Liss.

Lissa:
A mi igual hermanito..

Kattie:
Me siento .... rara...

Kattie:
Mi vida ultimamente ha tomado un rumbo.. triste y pobre.

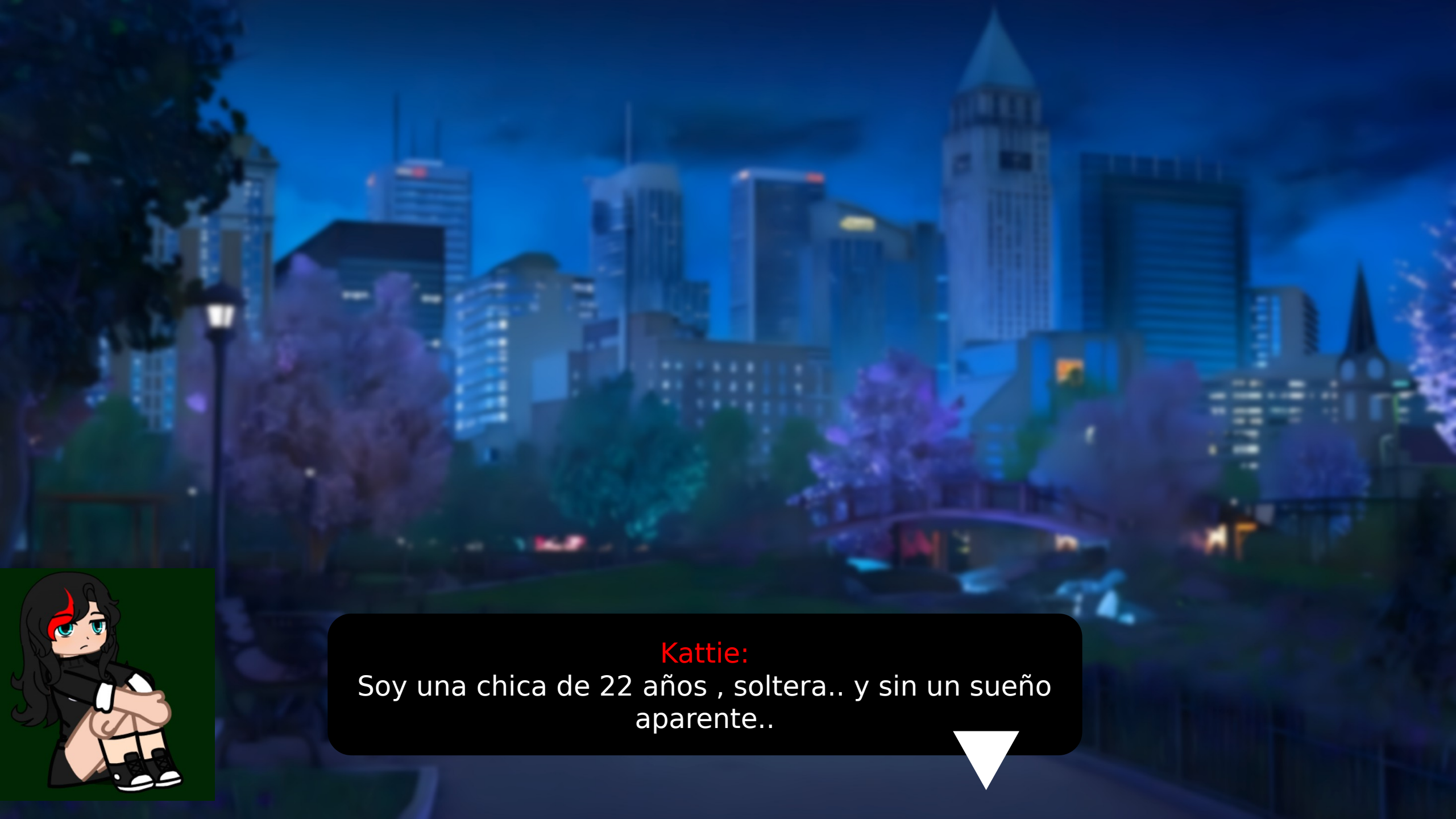
Kattie:
Soy una chica de 22 años , soltera.. y sin un sueño aparente..

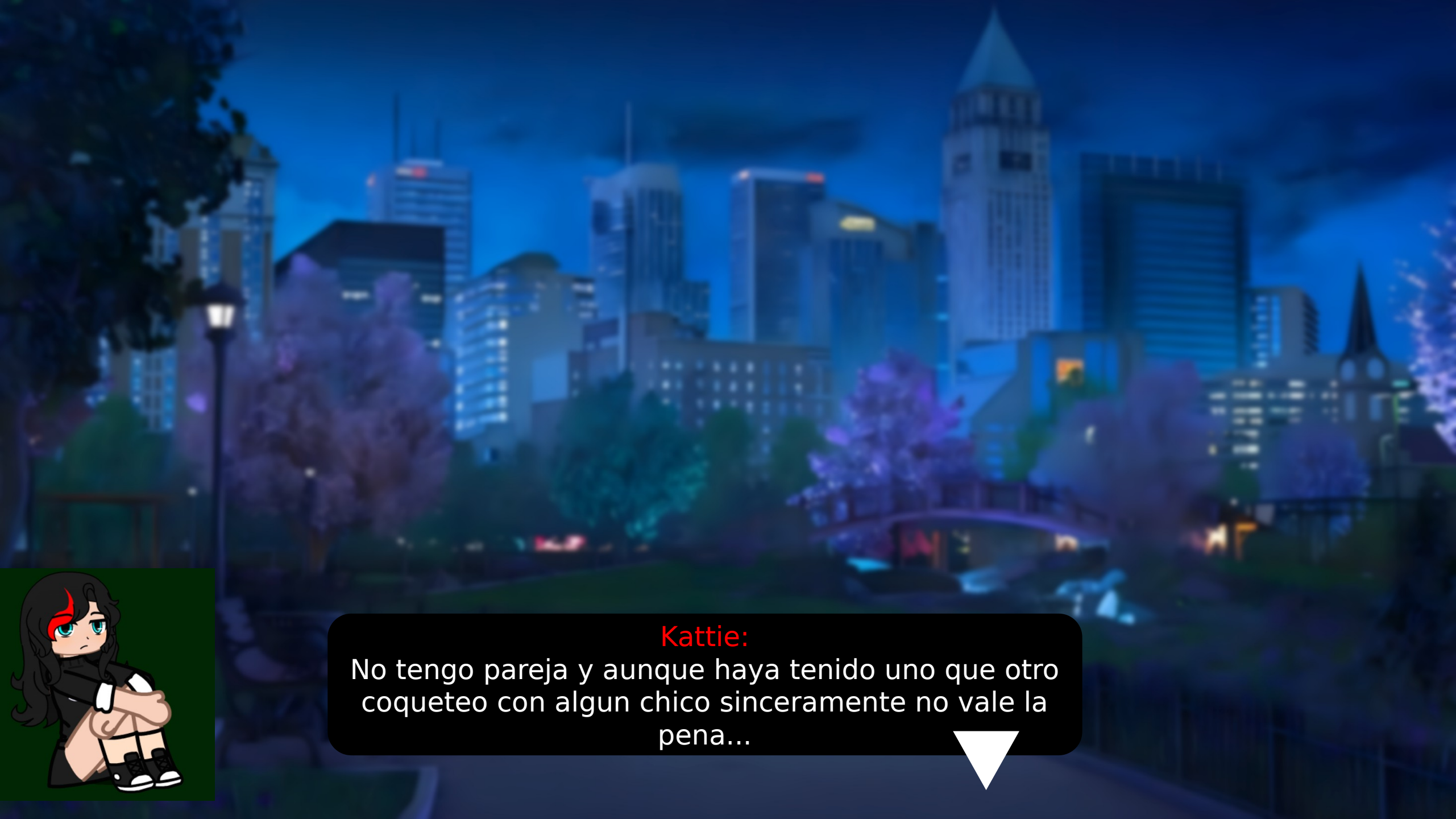
Kattie:
No tengo pareja y aunque haya tenido uno que otro coqueteo con algun chico sinceramente no vale la pena...

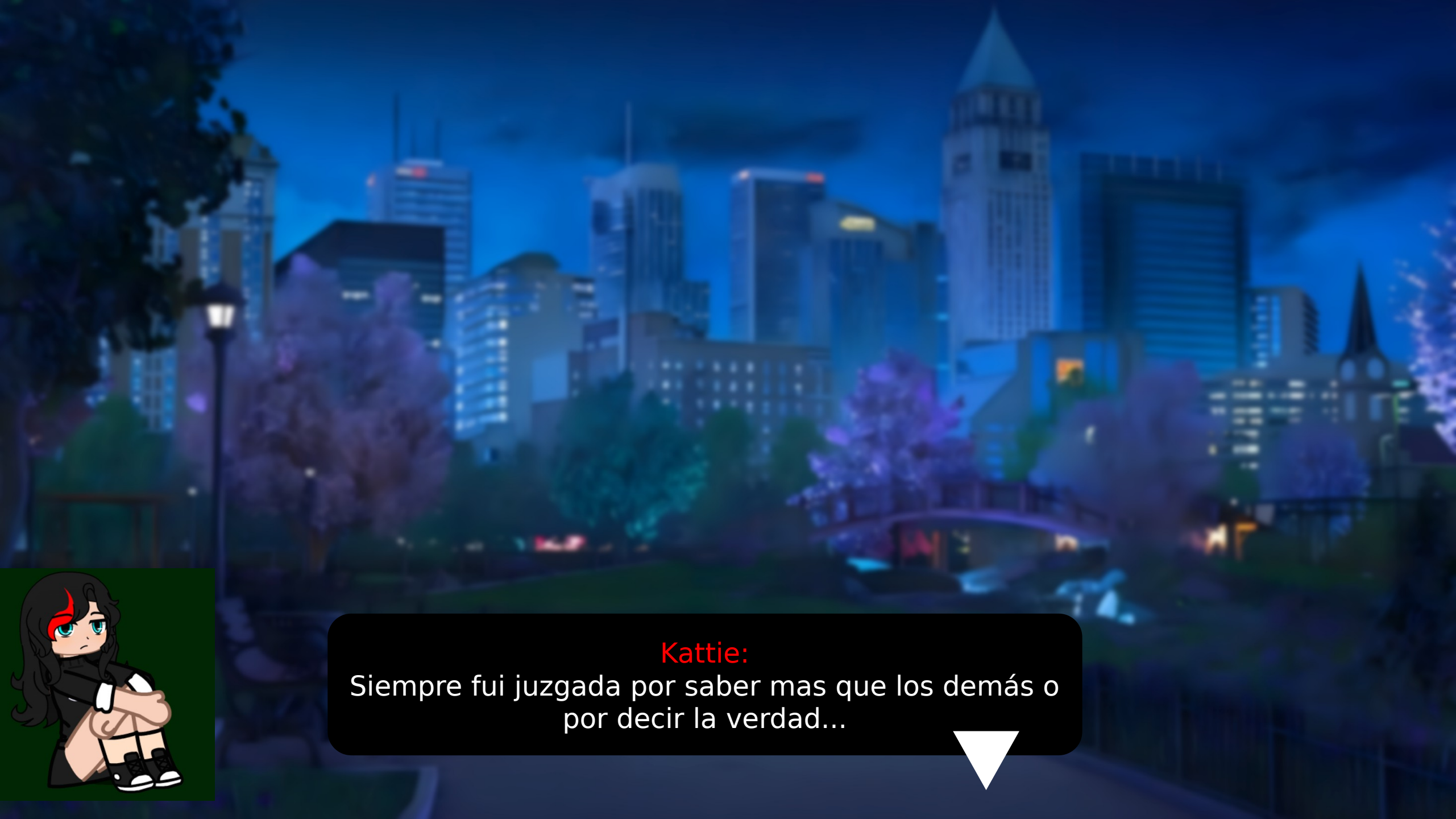
Kattie:
Siempre fui juzgada por saber mas que los demás o por decir la verdad...

Kattie:
No tengo al amor de mi vida como mi hermana , y mucho menos la familia perfecta de en sueño.

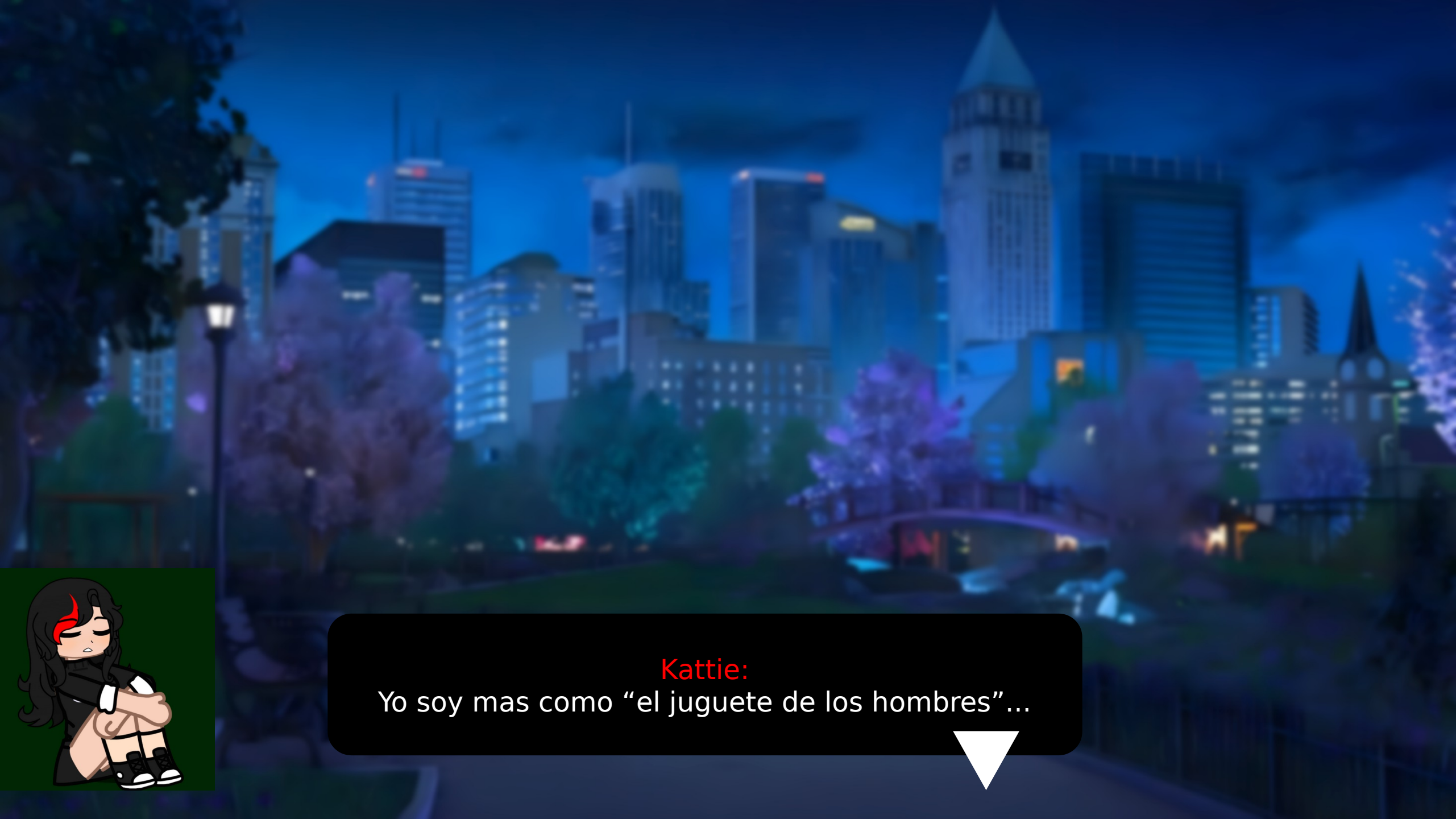
Kattie:
Yo soy mas como “el juguete de los hombres”...

Kattie:
Estoy cansada... cansada de todo esto..

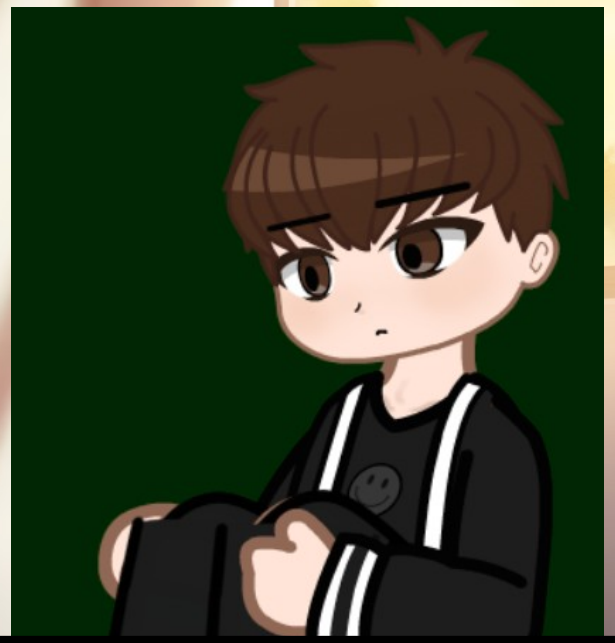

Rocky:
A veces me pongo a pensar...

“Porque el mundo tiene que ser tan cruel conmigo?”

“Que he hecho para merecerme tal castigo?”

“Porque, siquiera , existo...”

“Tengo algún propósito en la vida?”

Rocky:
A veces ... es mejor no saberlo y seguir adelante...

Rocky:
Es parte de crecer...

Rocky:
Eso creo..

Episodio 7.

Tu no estas solo.

Rocky:
Descuida bro , solo fue un pequeño ataque de depresion , no es nada grave.

Jack:
Me alegra saber que estas bien bro , me alegra saber que no fue nada grave..

Rocky:
Si... y por cierto, donde estan Noah y Oliver? Hace tiempo que no los veo por acá..

Jack:
Oliver..

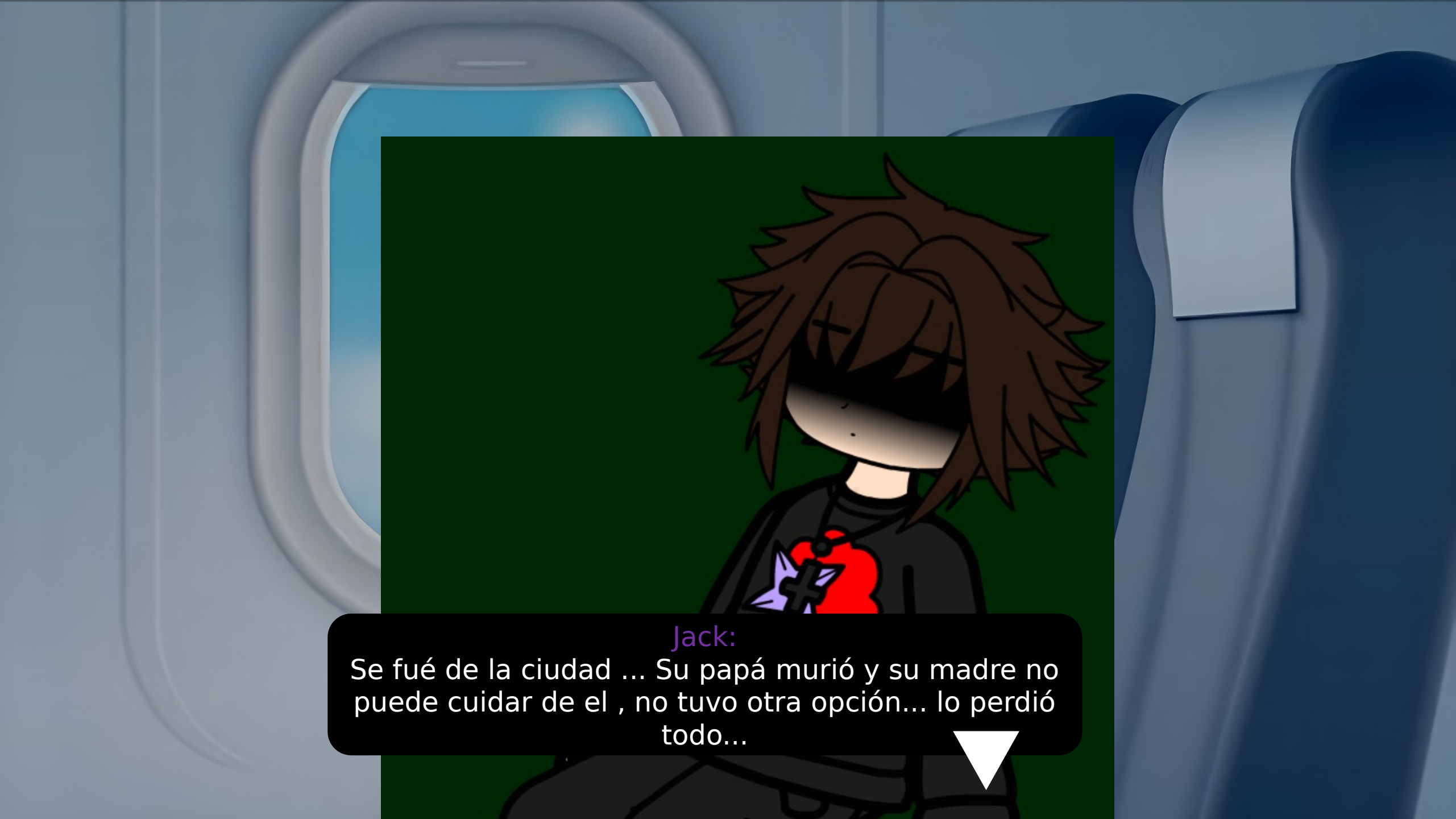
Jack:
Se fué de la ciudad ... Su papá murió y su madre no puede cuidar de el , no tuvo otra opción... lo perdió todo...

Jack:
Y Noah..

Jack:
El solo... se fue... y por lo visto, no volverá..

Rocky:
Que triste ...

Rocky:
A mi me gustaba ver a esos dos juntos..

Rocky:
Era tan divertido...

Jack:
Es verdad ... Era divertido verlos juntos...

Rocky:
Hey... se está haciendo tarde .. No crees que es hora de volver a casa?

Jack:
Si.. la escuela está por cerrar , vamonos!

Rocky:
Oye Jack ...

Jack:
Si?

Rocky:
Me alegro de que no te hayas ido también...

Jack:
Jamás lo haré! Aqui estaré!

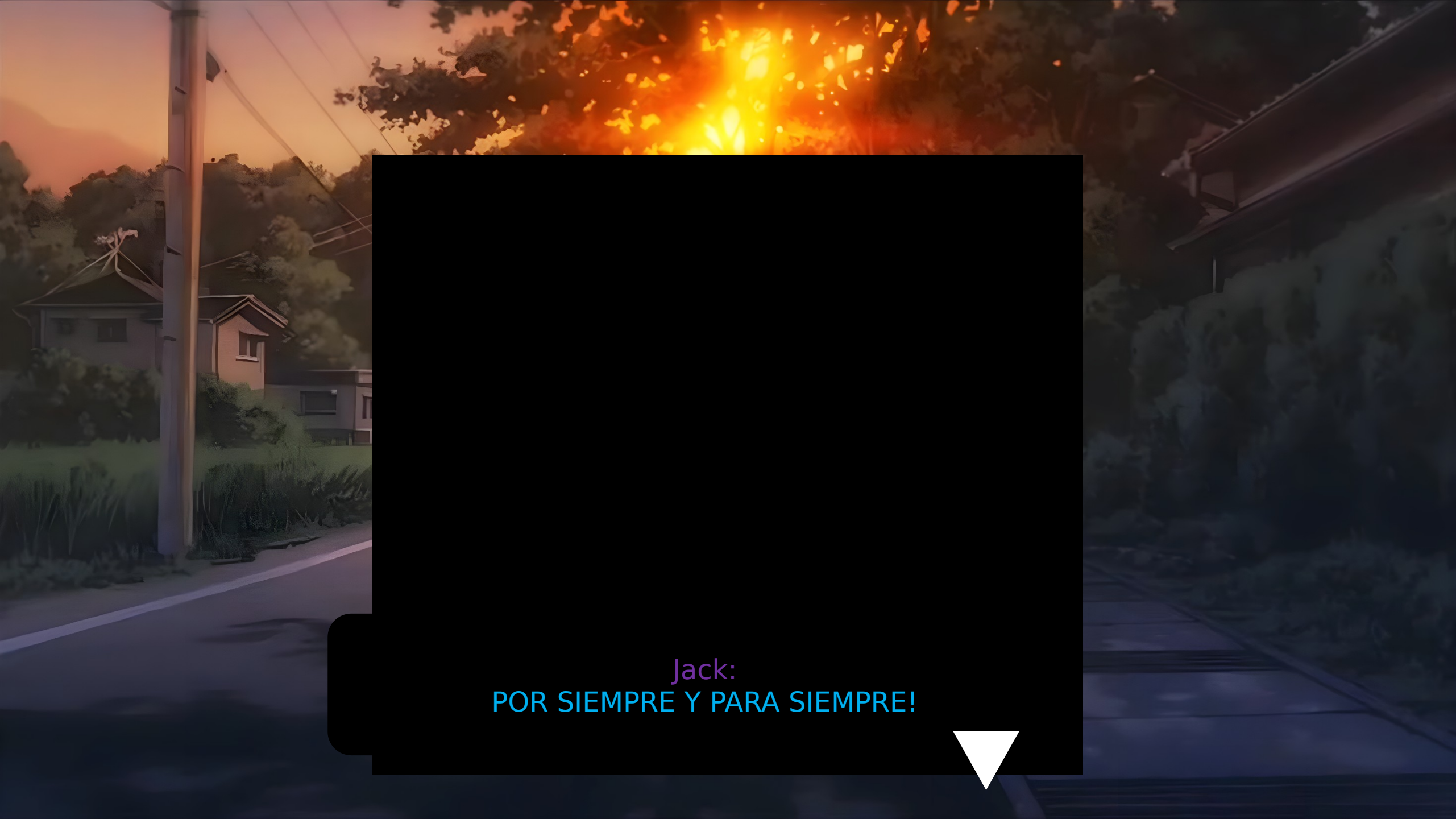

Jack:
POR SIEMPRE Y PARA SIEMPRE!

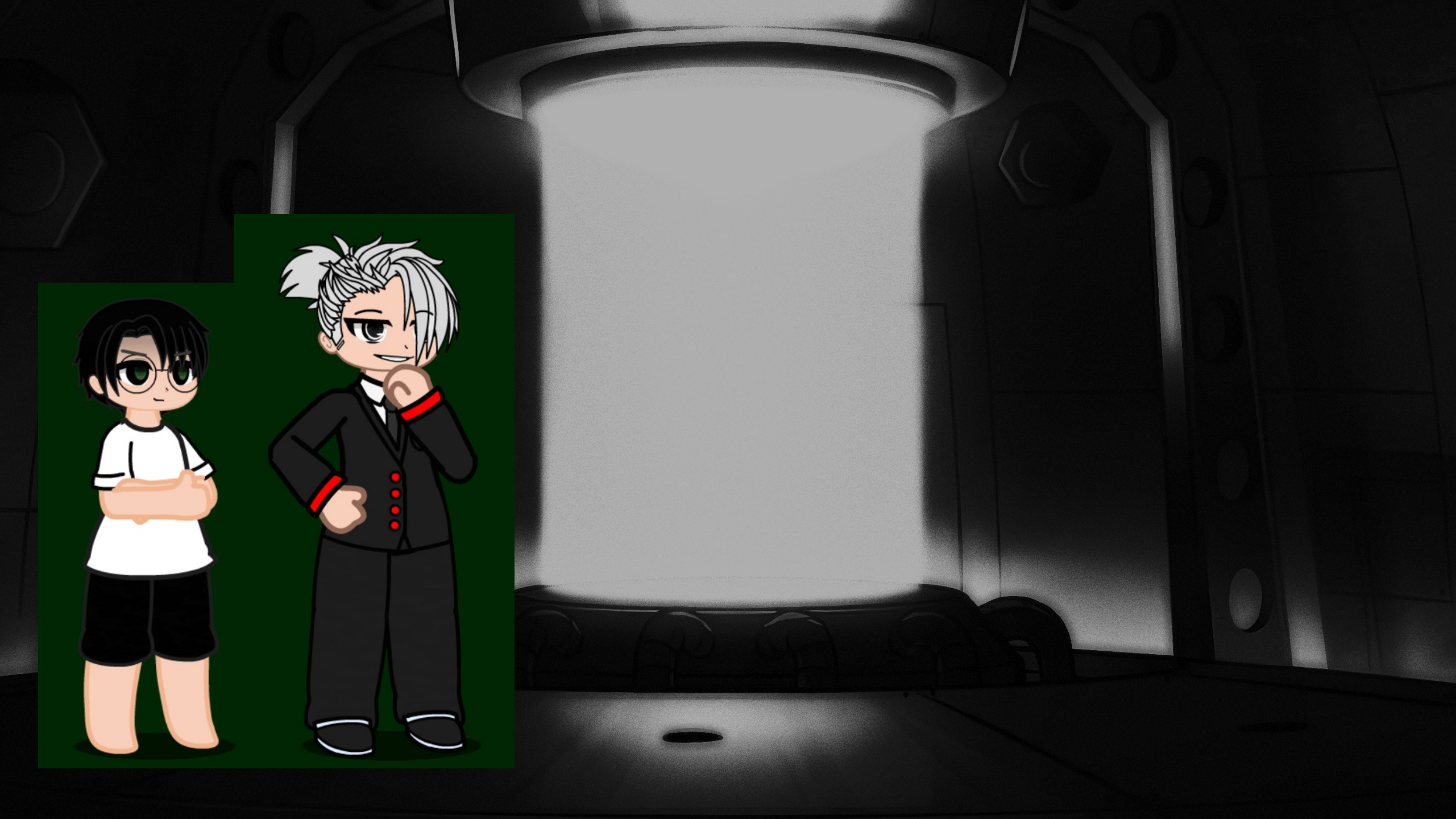

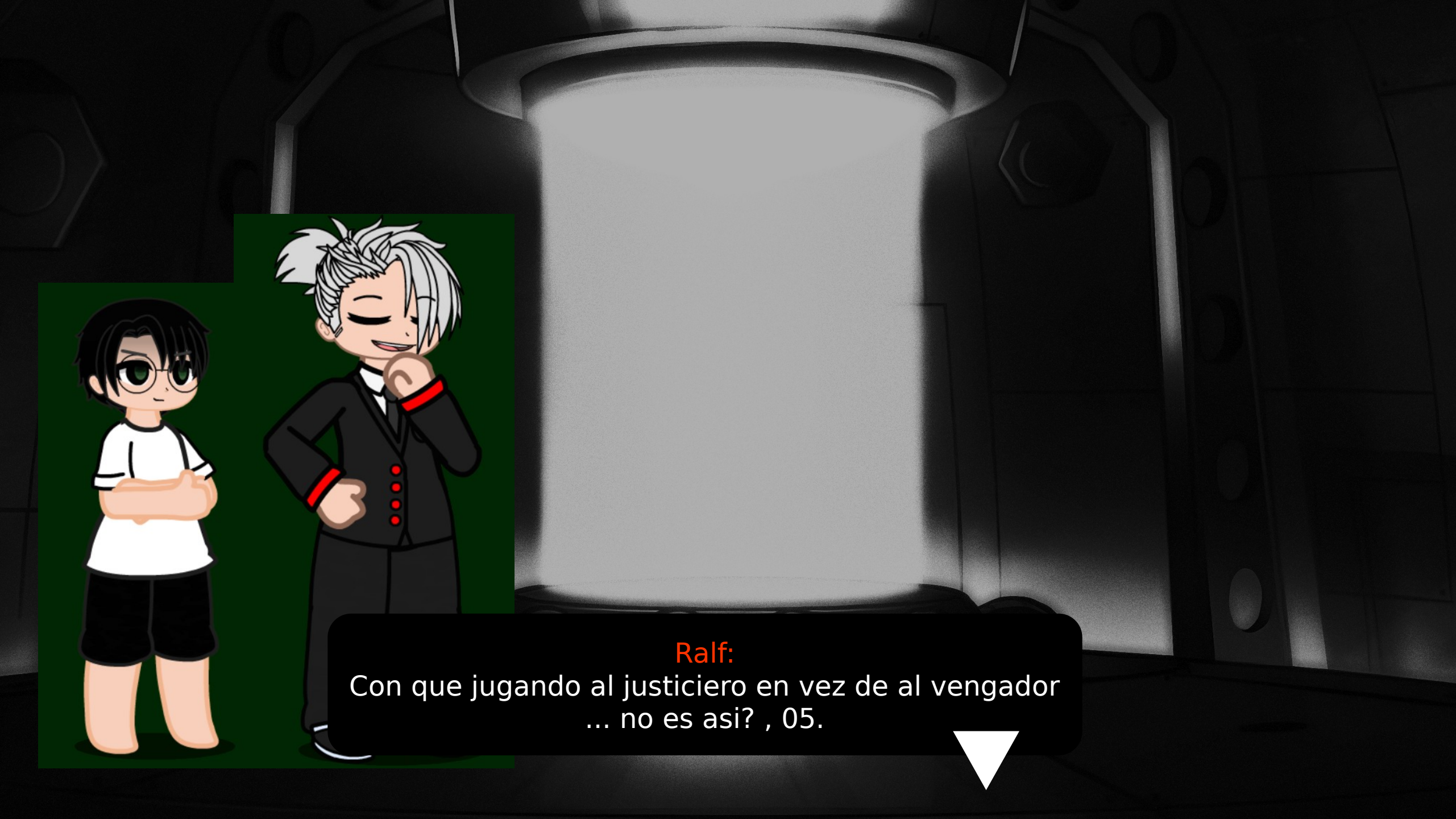
Ralf:
Con que jugando al justiciero en vez de al vengador ... no es asi? , 05.

Valky 05:
Tu juego sucio se ha acabado...

Ralf:
Mi juego sucio? JAJAJAJA...

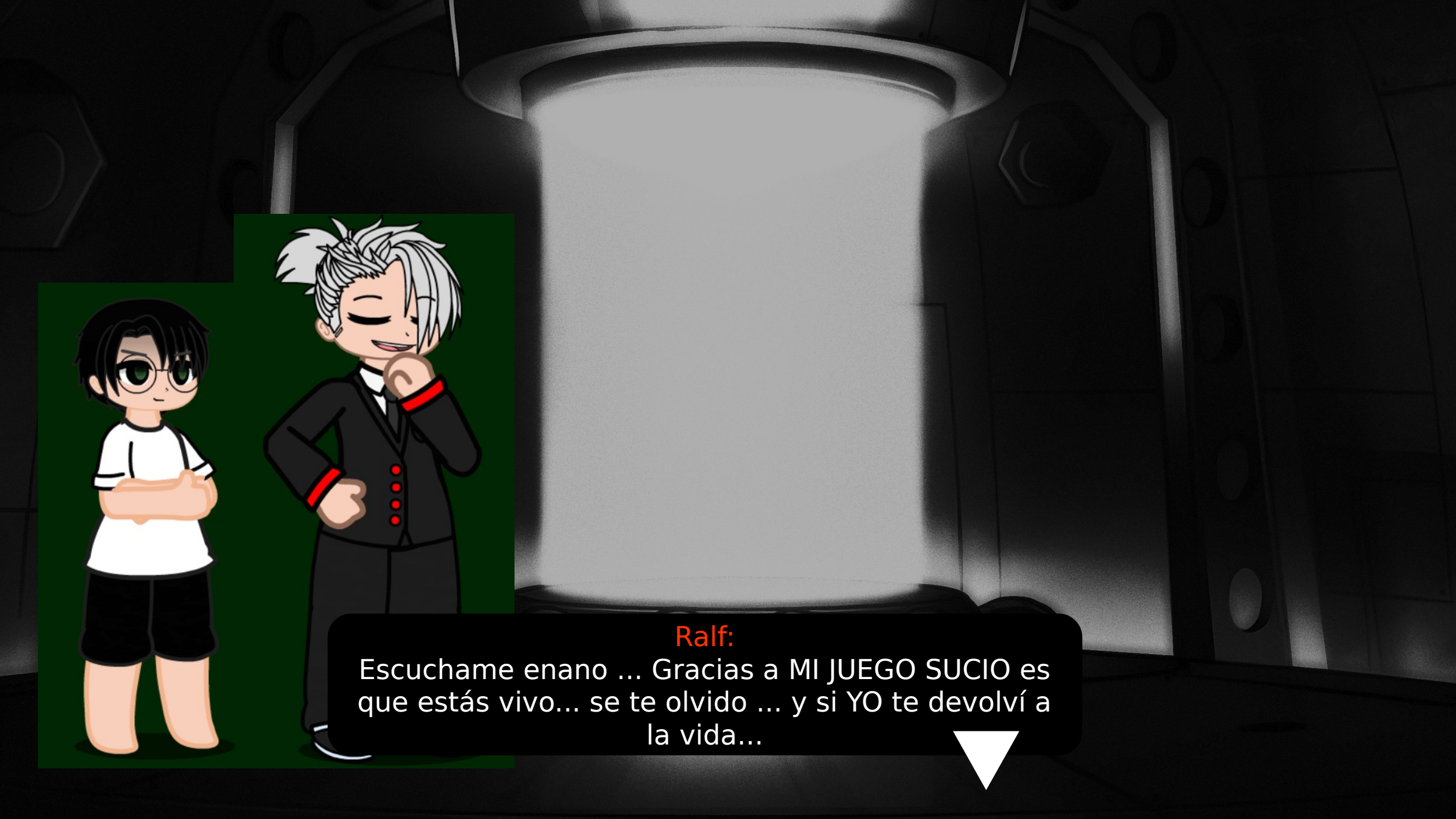
Ralf:
Escuchame enano ... Gracias a MI JUEGO SUCIO es que estás vivo... se te olvido ... y si YO te devolví a la vida...

Ralf:
Valky Rockwood. ... estás muerto... hasta nunca...

Valky 05:
M-Maldito ... infeliz...

Ralf:
Deberias haber respetado a tus padres... Y no los debiste haber asesinado...

Ralf:
Lissa tenía razón... Eres escoria... no mereces estar vivo... infeliz...

Valky 05:
Y-Yo nunca te pedí que me sacaras de aquel hospital psiquiátrico....

Valky 05:
N-Nunca t-te lo pedí...

Ralf:
Queria darte otra razón para vivir...

Valky 05:
Otra razón para vivir? , vivir como que? como una rata de laboratorio? Eso no es una vida..

Valky 05:
Mas bien , eso es una tortura...

Valky 05:
Y tu que eh? Trayendo a inocentes niños para usarlos como ratas de laboratorio y “tirarlos” a la basura..

Valky 05:
Eso no es muy de un ser humano..

Ralf:
Ya terminaste de llorar?

Ralf:
Como dije, hasta NUNCA .. Valky.

Rocky:
....

Rocky:
Esta vez...

Rocky:
El tren no se ve raro ni incomodo ni nada de eso..

Rocky:
Ahora se ve..

Rocky:
Vacio y tranquilo.

Rocky:
Ya no me incomoda...

Rocky:
De hecho... Me tranquiliza..

Rocky:
....

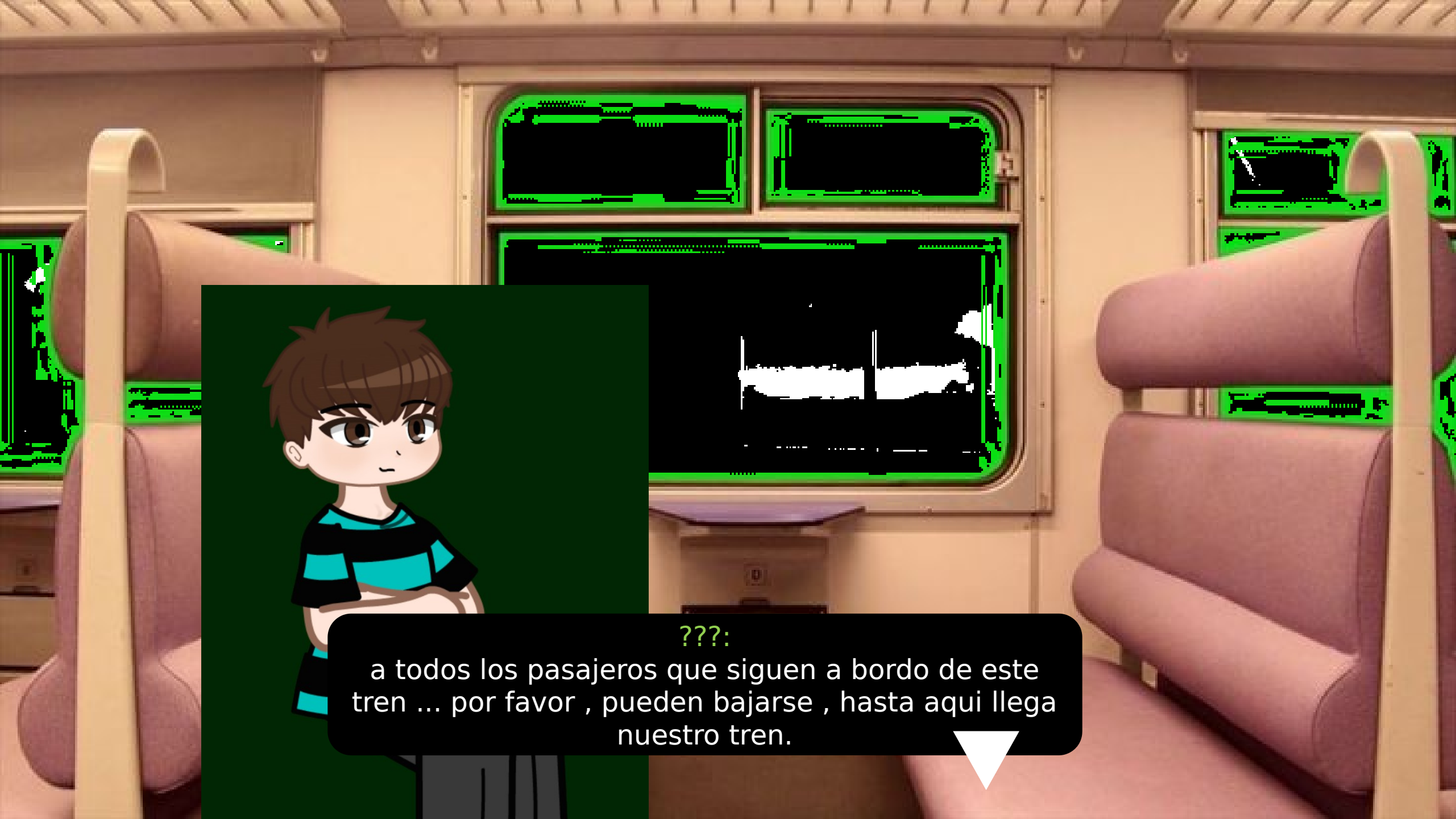
???:
a todos los pasajeros que siguen a bordo de este tren ... por favor , pueden bajarse , hasta aqui llega nuestro tren.

Rocky:
Este lugar me resulta... nostalgico.

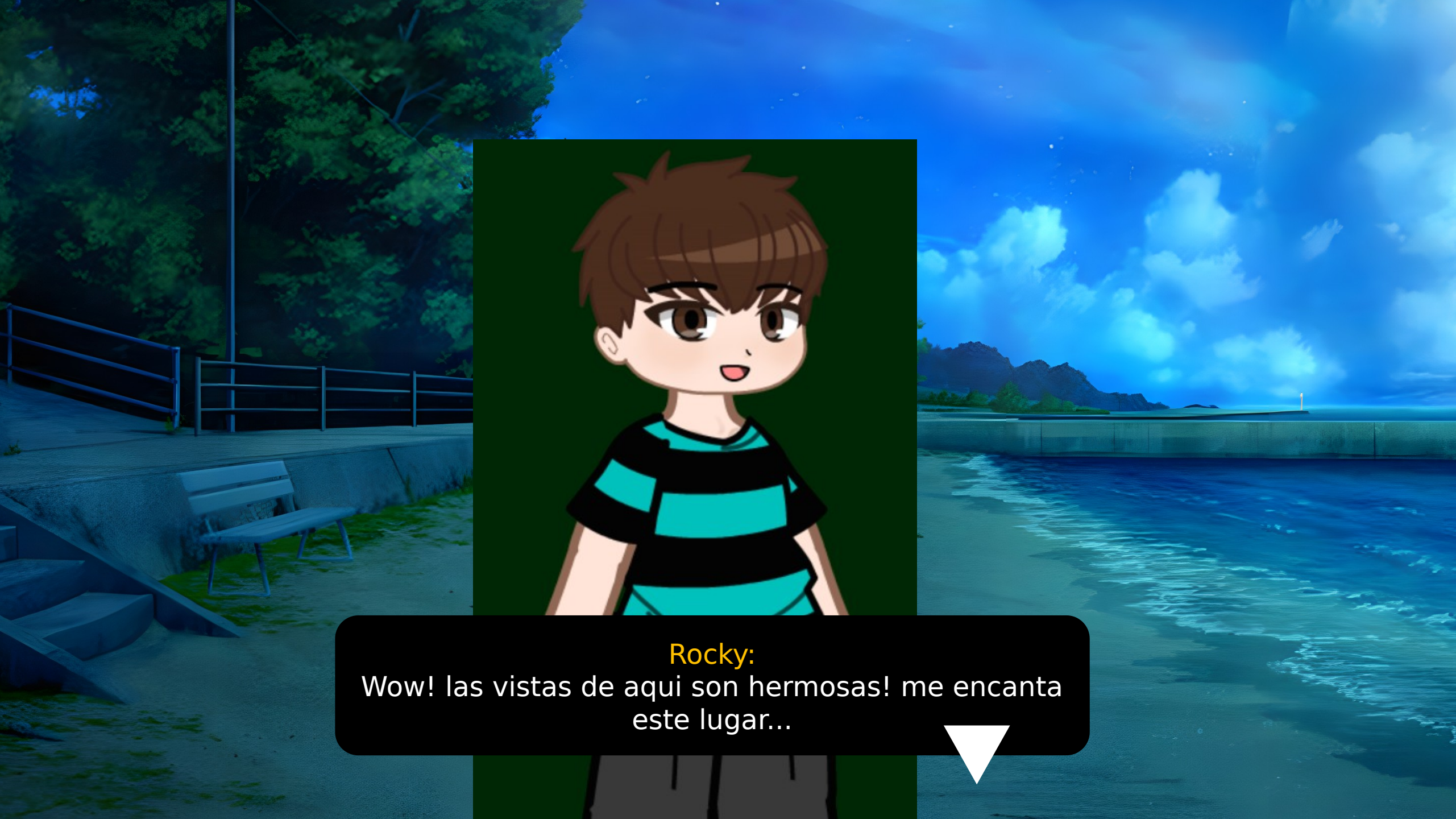
Rocky:
Wow! las vistas de aqui son hermosas! me encanta este lugar...

Rocky:
...

Rocky:
No recordaba que estar solo se sentia tan bien..

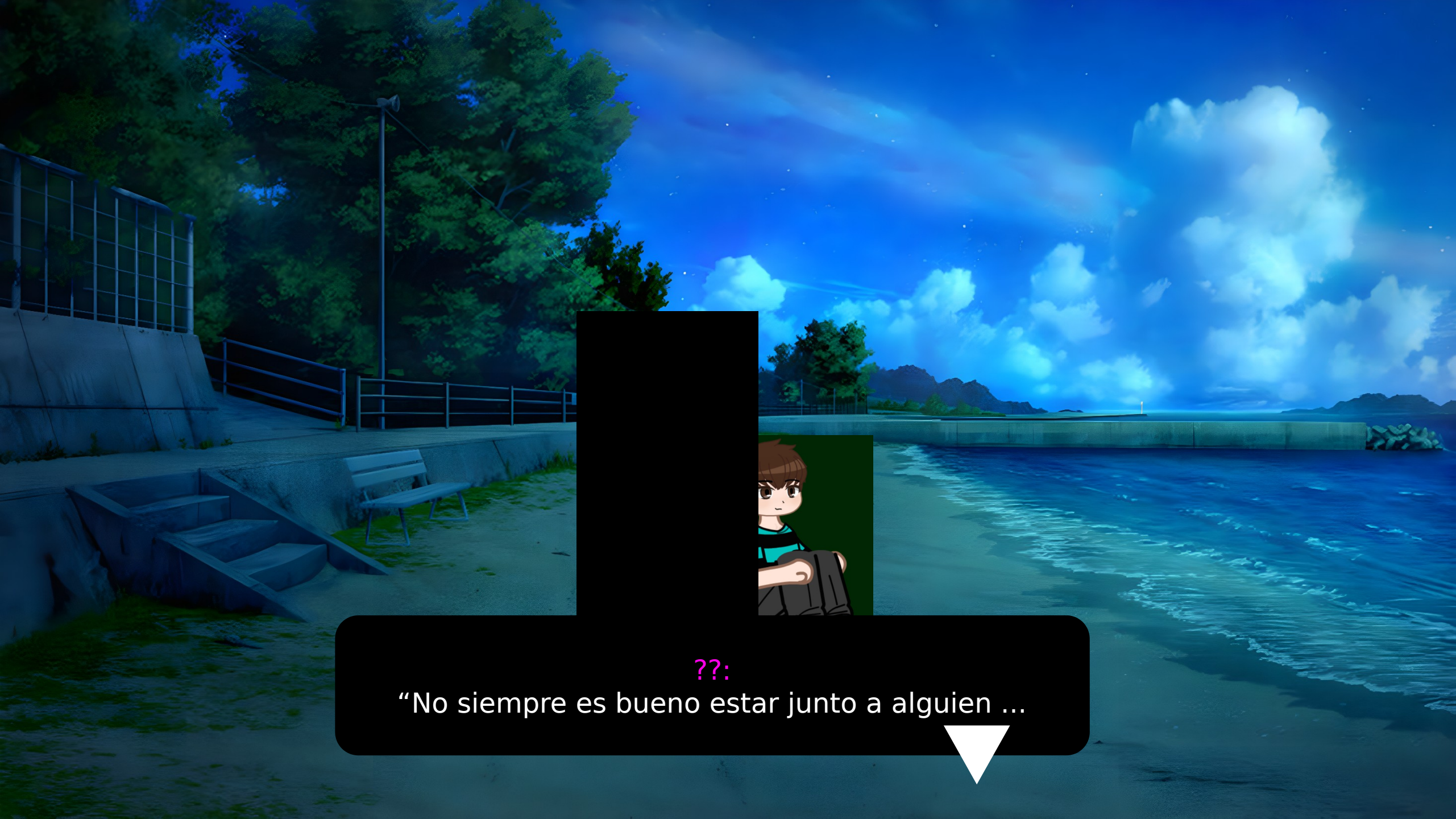
??:
“No siempre es bueno estar junto a alguien ...

??:
A veces es mejor estar sin nadie alrededor”

Rocky:
Como llegaste aqui?

??:
Vine en el mismo tren que tú...

Rocky:
Oh.. ya veo.. Quieres sentarte conmigo a mirar las estrellas?

??:
Me dejarias?

Rocky:
Claro! Porque no lo haría? Anda.. sientate..

??:
esta bien jsjs

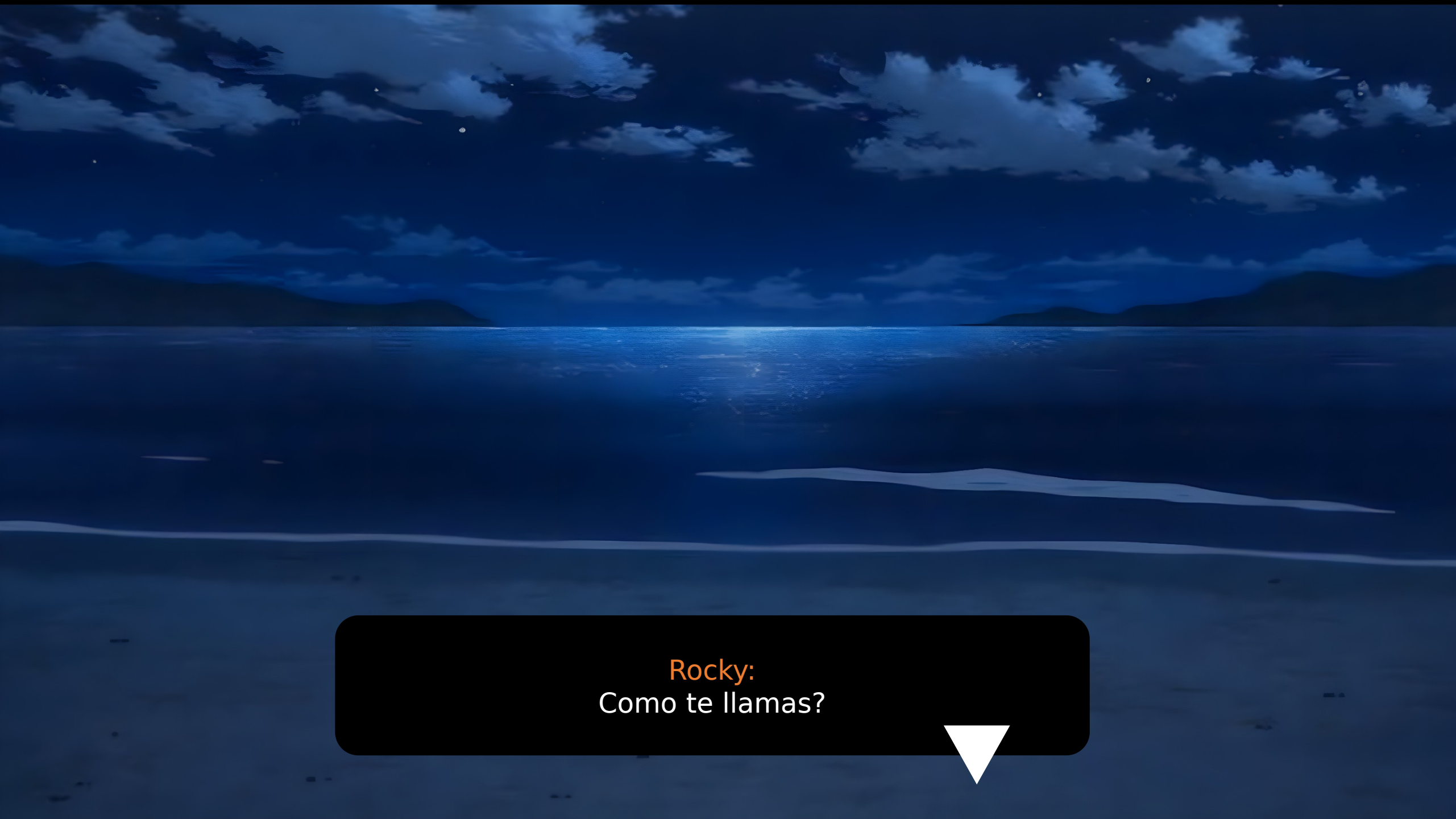
Rocky:
Como te llamas?

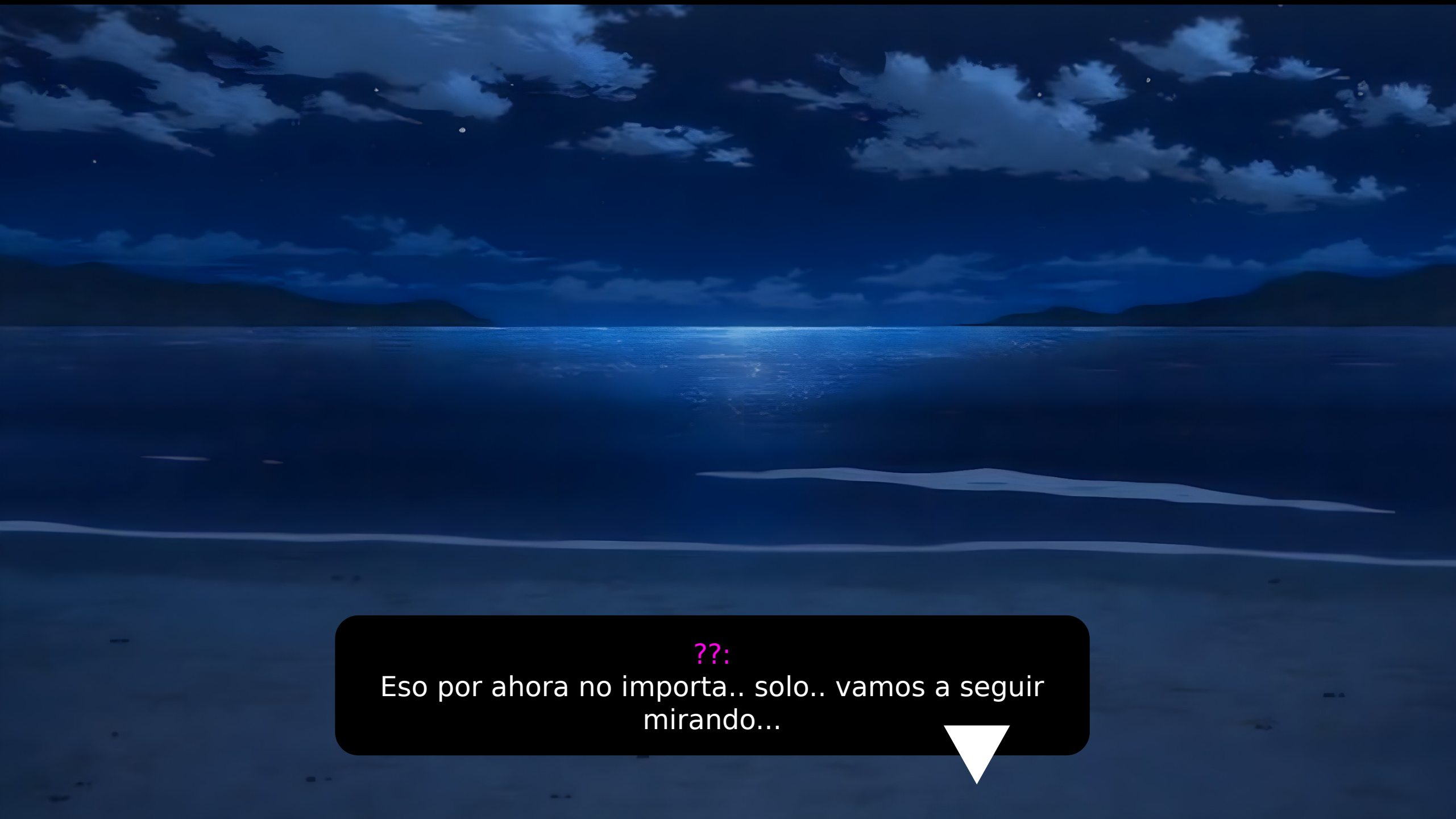
??:
Eso por ahora no importa.. solo.. vamos a seguir mirando...

BLACKDOOR

YOU ARE NOT ALONE

- Reiniciar.
- Episodios.
- Website
- Contenido Extra.
- Salir

Estas seguro que quieres reiniciar todo de nuevo?

Si.

No.

Episodio 1
Un nuevo dia

Reiniciar desde aqui

Episodio 2.
Mejores Amigos

Reiniciar desde aqui

Episodio 3.
Despierta Lissa

Reiniciar desde aqui

Episodio 4.
Estoy solo?

Reiniciar desde aqui

Episodio 5:
Ojos Amarillos

Reiniciar desde aqui

Episodio 6.
A pesar de todo.

Reiniciar desde aqui

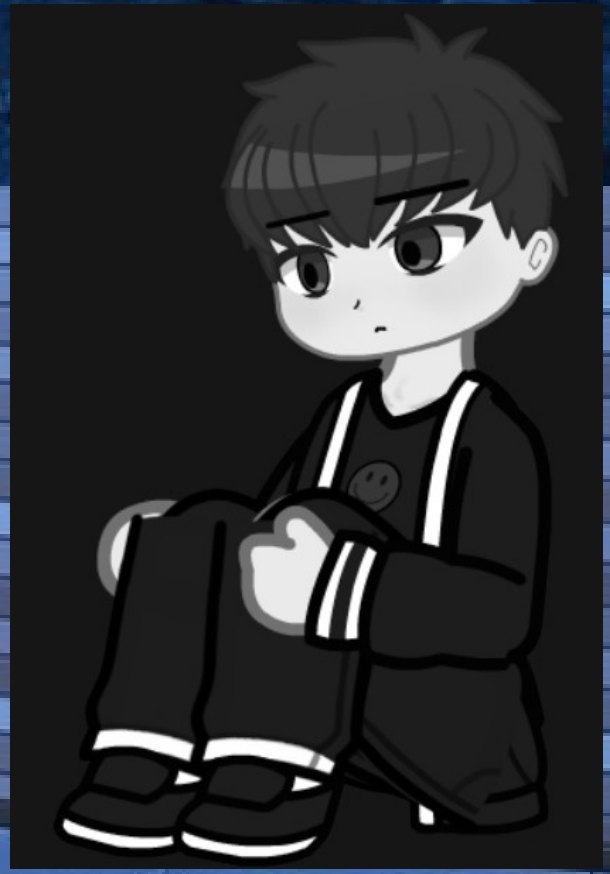

Episodio 7.

Tu no estas solo.

Reiniciar desde aqui

Cont. Extra.

Lissa y Emma Wilson ante del accidente del auto

Música

(EP1) Again and Again.

(EP2) Washing Machine Heart

(EP3) Blue Hair

(EP4) did i tell u that i miss u

(EP5) Mama´s Boy

(EP6) I was only temporary

(EP7) Taking what´s not yours